



EDUCAÇÃO

Prefeitura entrega cobertura de quadra esportiva na Barra Grande

Unidades escolares no Santa Mônica, Costa Azul e na Vila Jardim também receberam obras em suas áreas esportivas. Investimentos totalizam mais de R\$ 1,4 milhão

Página 15



CULTURA

Semana do Livro vai reunir estudantes no CAIC

Atividades começam no dia 17. Bate papo com a escritora Mavi Tartaglia será no dia 21.

Página 14

SAÚDE PÚBLICA

Confira a programação da vacinação contra a raiva animal

Página 28

SECRETARIAS MUNICIPAIS

ADMINISTRAÇÃO - Tel. 3711-2565
Deira Alizia Visentin Villen
Rua Rio Grande do Sul, 1810 (Centro Administrativo)

ASSISTÊNCIA E DESENVOLVIMENTO SOCIAL
Tel. 3732-2603
Viviane Maria Alves Mendes
Rua Carmen Dias Faria, 2161

AGRICULTURA E ABASTECIMENTO - Tel. 3711-2572
José Ricardo Cardozo Barreto
Rua Rio Grande do Sul, 1810 (Centro Administrativo)

RELAÇÕES INSTITUCIONAIS - Cel. (11)99986-6438
Miguel Ignatios

COMUNICAÇÃO - Tel. 3711-2500
Lucas da Silva Mota
Praça Juca Novaes, 1169 Centro (Paço Municipal)

CULTURA - Tel. 3711-2556 | 3732-5057
Gilson Câmara Filgueiras
Rua Rio de Janeiro, 1763 Centro

DIREITO DAS PESSOAS COM DEFICIÊNCIA - Tel. 3732-8844
Sandra Ribeiro Rosa Antonio
Rua Ceará, 1393 Centro

EDUCAÇÃO - Tel. 3711-2211
Lúcia Helena Lélis Dias
Rua Pernambuco, 1065 Centro

ESPORTES E LAZER - Tel. 3732-0756
Clayton Falanghe Macário
Rua Carmem Dias Faria, 1085 Bairro Alto

FAZENDA - Tel. 3711-2545 | 3711-2566
Rua Rio Grande do Sul, 1810

FUNDO SOCIAL DE SOLIDARIEDADE - Tel. 3731-2658
Maísa Grassi Novaes
Rua Maranhão, 1578 Centro

GESTÃO PÚBLICA - Tel. 3711-2500
Hadel Aurani
Praça Juca Novaes, 1169 Centro (Paço Municipal)

GOVERNO - Tel. 3711-2500
Praça Juca Novaes, 1169 Centro (Paço Municipal)

INDÚSTRIA, COMÉRCIO, CIÊNCIA E TECNOLOGIA
Tel. 3711-2534 | 3711-2546
Rua Rio Grande do Sul, 1810 (Centro Administrativo)

MEIO AMBIENTE - Tel. 3711-2559
Rua Rio Grande do Sul, 1810 (Centro Administrativo)

OBRAS | HABITAÇÃO
Tel. 3711-2543 | 3711-2544
Rua Rio Grande do Sul, 1810 (Centro Administrativo)

PLANEJAMENTO E TRANSPORTE
Tel. 3711-2548 | 3711-2567
João José Dalcim
Rua Rio Grande do Sul, 1810 (Centro Administrativo)

SAÚDE - Tel. 3711-1430
Vanda Corina do Carmo Lovison Nassif Avellar
Rua Carmen Dias Faria, 2111

SERVIÇOS - Tel. 3711-1340
Avenida Anápolis, 777 Bairro Jurumirim

TURISMO - Tel. 3732-8009
Praça Romeu Bretas s/n (Prédio Concha Acústica)

QUERIDO PROFESSOR

Homenagens, frases poéticas,
Certamente farão parte do seu dia a dia,
Queremos de forma especial, relembrar,
A pessoa maravilhosa que você é
E a importância do seu ofício,
É por isto que você merece esta homenagem
Hoje e sempre, por aquilo que você é
E por aquilo que você faz..

Feliz aquele que transfere o que sabe
E aprende o que ensina.

FELIZ DIA DO PROFESSOR!

**Secretaria Municipal da Educação
outubro/2016**

Semanário Oficial

Estância Turística de Avaré

Criado pela Lei nº 037/2001

RAUL DAS NOVAS FILHO - PREFEITO

Secretaria Municipal de Comunicação

www.avare.sp.gov.br

EXPEDIENTE

Semanário Oficial da Estância Turística de Avaré, criado pela Lei municipal nº 037/2001 e Registrado no Livro de Jornais Oficina Impressora Empresas de Radiofusão e Agências Notícias sob nº 17 (dezessete) em 08.03.2004.

Esta é uma publicação semanal, com circulação aos sábados, podendo ser retirada em bancas de jornais e repartições públicas.
Tiragem: 7.000 exemplares

O CONTEÚDO DOS ATOS OFICIAIS PUBLICADOS SÃO DE INTEIRA RESPONSABILIDADE DOS DEPARTAMENTOS QUE OS EXPEDEM.

ADMINISTRAÇÃO E REDAÇÃO:

Praça Juca Novaes, 1.169 - Avaré/SP
Fone (14) 3711-2500 | publicacoes@avare.sp.gov.br

EDIÇÃO - Lucas Mota - MTB 46597/SP

REDAÇÃO - Luis Fernando Santos

PESQUISA HISTÓRICA - Gesiel Júnior

DIAGRAMAÇÃO - Givanildo Pereira

ESTAGIÁRIA - Thais Sampaio

FALECIMENTOS

PERÍODO DE
07/10/16 A 12/10/2016

- **JOSÉ MENDES DE SOUZA**
*10.05.1952 +07.10.2016
- **JOÃO RODRIGUES FRANCO**
*18.12.1938 +09.10.2016
- **GISLAINE COUTINHO DA SILVA**
*09.12.1978 +09.10.2016
- **KLEVER DI SANTI**
*30.08.1932 +09.10.2016
- **MIGUEL DIAS FERNANDES**
*27.07.1944 +10.10.2016
- **MARIA APARECIDA RIBEIRO**
*18.05.1970 +09.10.2016
- **MARIA APARECIDA DELLA TORRE CONSOLO**
*23.05.1966 +10.10.2016
- **ROMILDO JANUÁRIO**
*12.09.1952 +11.10.2016
- **MARIA HELENA NUNES**
*14.01.1944 +11.10.2016
- **IZABEL VIEIRA NOGUEIRA**
*20.07.1933 +10.10.2016
- **CLÁUDIO CONSAMI**
*21.12.1948 +10.10.2016
- **IRACEMA DAS MERCES ANDRADE VITTO**
*13.02.1928 +10.10.2016
- **DAYANE DE FÁTIMA VIEIRA**
*26.12.1989 +12.10.2016
- **EUNICE ALVAREZ**
*01.10.1934 +13.10.2016
- **SATURNINO CORRÊA DE ALMEIDA**
*07.06.1945 +12.10.2016

Você sabe o que é HANSENÍASE?

HANSENÍASE é uma doença que se instala principalmente em nervos e pele. Ela é transmitida pela respiração de uma pessoa doente sem tratamento. A HANSENÍASE pode atingir homens e mulheres, adultos e crianças de todas as classes sociais. Se não tratada ou tratada tardiamente pode causar incapacidades ou deformidades nas mãos, nos pés ou olhos.

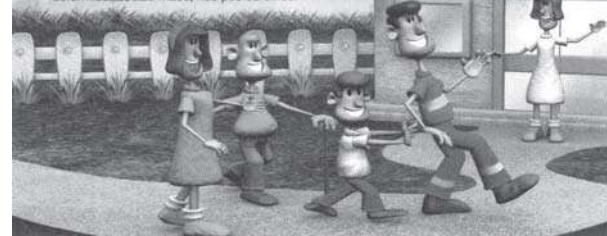
**POR ISSO, FIQUE ATENTO AOS SINAIS:**

Verifique em todo o corpo se existem manchas esbranquiçadas, caroços avermelhados ou castanhos.



Caso haja, toque nelas e verifique se estão dormentes ou se a sensibilidade é diferente.

Se você perceber algum destes sinais, desconfie que é HANSENÍASE e procure uma Unidade de Saúde. O tratamento é gratuito e está disponível em todas as Unidades de Saúde do SUS.

CONVOCAÇÕES**EDITAL DE CONVOCAÇÃO Nº 105/2016**

O Município da Estância Turística de Avaré, neste ato representado pelo Sr. Prefeito, considerando a exoneração "a pedido" de Tatiane Chueri Gastardeli, justificada através da CI 347882/SEMADS, reiterado através da CI 376417 e 376464, considerando a desistência por não comparecimento do 58º classificado e exoneração "a pedido" de Mirian de Campos, CONVOCA, classificado do Concurso Público nº 006/2011, publicado em 15/10/2011, homologado pelo Decreto nº 3363/2012 de 26/10/2012 publicado em 27/10/2012, prorrogado pelo Decreto nº 4028/2014 de 21/10/2014, publicado em 25/10/2014, para o cargo efetivo de ASSISTENTE SOCIAL, a comparecer no prazo máximo de 05 (cinco) dias úteis, a partir da data da publicação deste Edital, no Departamento de Recursos Humanos e Gestão de Pessoal com os documentos abaixo descritos, situado a Rua Rio Grande do Sul nº 1810, das 9:00 as 16:00 hs, para orientação do procedimento admissional e nomeação. O não comparecimento no prazo acima implicará na desistência da vaga.

Classificação Nome**59º KATIA FERNANDA DE MORAIS****60º ANE ELISA ROCIA BARBOSA AGOSTINHO****Local de Trabalho SEMADS – CRAS IV, Saúde****Jornada de Trabalho 30 hs semanais/ 6 horas diárias****Fonte de Recurso 05 (Vinculado – Federal) – Resolução nº 32/2011, Recurso da Saúde**

Estância Turística de Avaré, aos 15 de outubro de 2016.

**PAULO DIAS NOVAES FILHO
PREFEITO****DENOMINAÇÃO ASSISTENTE SOCIAL**

ATRIBUIÇÃO Compreende as tarefas que se destinam a executar trabalho de assistência social através de triagens, pesquisas e acompanhamentos de pessoas. Visitas domiciliares para obtenção de informação socioeconômica sobre as condições de vida da comunidade ou execução de projetos com objetivos sociais.

REQUISITO Ensino Superior Completo – Registro no CRESS
CARGA HORÁRIA 30 horas semanais/ 6 horas diárias

DOCUMENTOS A SEREM APRESENTADOS

Quantidade de cópias Documento

02 Documento de Identidade - RG

02 Cadastro Pessoa Física - CPF

02 Comprovante residência (água, luz, telefone, etc)

01 Título eleitoral e último comprovante de votação

01 Carteira Profissional - CTPS

01 PIS - PASEP

01 Comprovante grau de escolaridade exigido no Edital (DIPLOMA) - Ensino Superior Completo – Registro CRESS (autenticado)

01 Certificado militar

01 Certidão nascimento / casamento

01 Certidão nascimentos filhos (menores de 14 anos para salário-família/maiores para I.R.)

01 Antecedentes Criminais (via internet)

01 Foto 3x4

Declaração de Bens, entregue em envelope lacrado e/ou última Declaração de IR

Obs: Se funcionário público vinculado a outro órgão, deverá apresentar cópia da exoneração e/ou cópia de rescisão de contrato de trabalho, para fins comprobatórios de acúmulo de cargo/emprego público

**EDITAL DE CONVOCAÇÃO Nº 106/2016
(CONTRATO TEMPORÁRIO)**

O Município da Estância Turística de Avaré, neste ato representado pelo Sr. Prefeito, considerando Ofício nº 496/2016/SME, reiterado através da CI 375932, convoca os classificados no Concurso Público nº 002/2013, publicado em 30/11/2013, homologado pelo Decreto nº 3793/2014 de 31 de Janeiro de 2014, publicado em 01 de Fevereiro de 2014, prorrogado através do Decreto nº 4400, de 14 de janeiro de 2016, publicado em 16 de janeiro de 2016, para o cargo de PEB II- EDUCAÇÃO ESPECIAL, conforme classificação abaixo descrita, para contrato temporário pelo período de: data do exercício (início) a 18 de dezembro de 2016 (final do ano letivo) regido pela CLT, para suprir aulas de Cilmar Aparecida Cruz, conforme restrição médica apontada para atuar em sala de aula por 180 dias, a comparecer no prazo máximo de 05 (cinco) dias úteis, a partir da data da publicação deste Edital, no Departamento de Recursos Humanos e Gestão

de Pessoal, situado a Rua Rio Grande do Sul nº 1810, das 9:00 as 16:00 hs. O não comparecimento no prazo acima implicará na desistência da vaga.

Class. Nome**07º GINA MARA FEITOSA****Ultimo Edital : 100/2016**

Estância Turística de Avaré, aos 15 de outubro de 2016.

**PAULO DIAS NOVAES FILHO
PREFEITO****Atribuição do Cargo - Conforme Lei 2007/2016****Denominação : PEBII da Educação Especial****Atribuições Anexo I - Lei 2007/2016**

Requisito Professor Educação Básica II: graduação em cursos superior de licenciatura em disciplinas específicas das áreas do currículo das unidades escolares do sistema municipal de ensino de acordo com a legislação vigente. Quando atuar em educação especial: graduação em curso superior de licenciatura plena em pedagogia e especialização em educação especial obtida em curso superior a 360 horas reconhecido pelo MEC; Quando atuar em educação especial em Libras: graduação em curso superior de licenciatura plena em pedagogia e especialização em educação especial em Libras obtida em curso superior a 360 horas reconhecido pelo MEC.

Quantidade de cópias Documento

02 Documento de Identidade - RG

02 Cadastro Pessoa Física - CPF

02 Comprovante residência (água, luz, telefone, etc)

01 Título eleitoral e último comprovante de votação

01 Carteira Profissional - CTPS

01 PIS - PASEP

01 Comprovante grau de escolaridade :Professor Educação Básica II: graduação em cursos superior de licenciatura em disciplinas específicas das áreas do currículo das unidades escolares do sistema municipal de ensino de acordo com a legislação vigente (Diploma). Quando atuar em educação especial: graduação em curso superior de licenciatura plena em pedagogia e especialização em educação especial obtida em curso superior a 360 horas reconhecido pelo MEC; Quando atuar em educação especial em Libras: graduação em cursos superior de licenciatura plena em pedagogia e especialização em educação especial em Libras obtida em curso superior a 360 horas reconhecido pelo MEC.

01 Certificado militar

01 Certidão nascimento / casamento

01 Certidão nascimentos filhos (menores de 14 anos para salário-família/maiores para I.R.)

01 Antecedentes Criminais (via internet)

01 Foto 3x4

Declaração de Bens, entregue em envelope lacrado e/ou última Declaração de IR

Obs: Se funcionário público vinculado a outro órgão, deverá apresentar cópia da exoneração e/ou cópia de rescisão de contrato de trabalho, para fins comprobatórios de acúmulo de cargo/emprego público

EDITAL DE CONVOCAÇÃO Nº 107/2016

O Município da Estância Turística de Avaré, neste ato representado pelo Sr. Prefeito, considerando as justificativas contidas no ofício nº 570/2016/SME, reiterado através da CI 377108, considerando a necessidade de suprir a vaga decorrente da aposentadoria da servidora Rosita Maria Correa Silvestre, CONVOCA, classificado do Concurso Público nº 002/2013, publicado em 30/11/2013, homologado através do Decreto nº 3793/2014, de 31 de janeiro de 2014, publicado em 01 de fevereiro de 2014, prorrogado através do Decreto nº 4400/2016, de 14/01/2016, publicado em 16/01/2016, com vencimento em 15/01/2018, para cargo efetivo de PEB II – Educação Artística, vínculo Estatutário, conforme classificação abaixo, a comparecer no prazo máximo de 05 (cinco) dias úteis, a partir da data da publicação deste Edital, no Departamento de Recursos Humanos e Gestão de Pessoal com os documentos abaixo descritos, situado a Rua Rio Grande do Sul nº 1810, as 9:00 as 16:00 hs, para orientação do procedimento admissional, nomeação e exames médicos. O não comparecimento no prazo acima implicará na desistência da vaga.

Classificação Nome**06º LUCIANE DE FATIMA NOGUEIRA MARTINS**

Estância Turística de Avaré, aos 15 de outubro de 2016.

**PAULO DIAS NOVAES FILHO
PREFEITO****ATRIBUIÇÃO DO CARGO – CONFORME LEI 2007/2016****DENOMINAÇÃO** PEB II – Educação Artística**ATRIBUIÇÃO** Vide Anexo da LEI 2007/2016

REQUISITO Graduação em curso superior de licenciatura plena em disciplinas específicas das áreas do currículo das unidades escolares do sistema municipal de ensino de acordo com a legislação vigente

DOCUMENTOS A SEREM APRESENTADOS

Quantidade de cópias Documento

02 Documento de Identidade - RG

02 Cadastro Pessoa Física - CPF

02 Comprovante residência (água, luz, telefone, etc)

01 Título eleitoral e último comprovante de votação

01 Carteira Profissional - CTPS

01 PIS - PASEP

01 Comprovante grau de escolaridade Graduação em curso superior de licenciatura plena em disciplinas específicas das áreas do currículo das unidades escolares do sistema municipal de ensino de acordo com a legislação vigente (DIPLOMA autenticado)

01 Certificado militar

01 Certidão nascimento / casamento

01 Certidão nascimentos filhos (menores de 14 anos para salário-família/maiores para I.R.)

01 Antecedentes Criminais (via internet)

01 Foto 3x4

Declaração de Bens, entregue em envelope lacrado e/ou última Declaração de IR

Obs: Se funcionário público vinculado a outro órgão, deverá apresentar cópia da exoneração e/ou cópia de rescisão de contrato de trabalho, para fins comprobatórios de acúmulo de cargo/emprego público

EDITAL DE CONVOCAÇÃO Nº 108/2016

O Município da Estância Turística de Avaré, neste ato representado pelo Sr. Prefeito, considerando as justificativas contidas no ofício nº 349/2016/SME, reiterado através da CI 375932, considerando a necessidade de suprir as vagas decorrentes da desistência formal do 18º classificado, considerando a demanda existente face aos afastamentos (licenças, licença prêmio e outros), além da atuação integral nos Projetos das EMEBS, CONVOCA, classificados no Concurso Público 004/2016, para o cargo/função de Professor Adjunto, homologado através do Decreto nº 4511, de 03 de junho de 2016, publicado na mesma data, a comparecer no prazo máximo de 05 (cinco) dias úteis, a partir da data da publicação deste Edital, no Departamento de Recursos Humanos e Gestão de Pessoal com os documentos abaixo descritos, situado a Rua Rio Grande do Sul nº 1810, as 9:00 as 16:00 hs, para orientação do procedimento admissional, nomeação, exames médicos.

O não comparecimento no prazo acima implicará na desistência da vaga.

Classificação Nome**20º RENATA APARECIDA DE SOUZA****Local de Trabalho** Diversas unidades da rede municipal de ensino**Jornada de Trabalho 30 horas semanais/ 135 mensais (alterada através da LC 216, de 03 maio de 2016, publicada em 07/05/2016 – artigo 4º)****Fonte de Recurso Vinculado-FUNDEB**

Estância Turística de Avaré, aos 15 de Outubro de 2016.

**PAULO DIAS NOVAES FILHO
PREFEITO****DESCRIÇÃO DO CARGO**

Compete ao Professor Adjunto: Lei 2007/2016

Realizar a substituição eventual e temporária do PEB-I e PEB-II; Regeer classes e ministrar aulas atribuídas a titulares de cargo nos casos de substituição temporária, assumindo todas as atribuições do docente substituído durante o período de substituição; Regeer classes e ministrar aulas cujo número reduzido não justifique o provimento de cargos; Participar da elaboração da proposta pedagógica da unidade escolar; Auxiliar na execução de material didático que subsidia a docência; Auxiliar professor titular, em regência de classe; Atuar em processos de recuperação para alunos de menor rendimento; Orientar os alunos a realizarem as tarefas de pesquisa e outras atividades; Executar demais atribuições correlatas estabelecidas pelo diretor da escola ou pela Secretaria Municipal de Educação; Atuar no exercício da docência, em regime de substituição e ou como auxiliar de classe do PEB I, do PEB II e para o reforço escolar.

REQUISITO Graduação completa em curso superior de licenciatura plena em Pedagogia com habilitação específica ou em curso Normal Superior (DIPLOMA AUTENTICADO)

DOCUMENTOS A SEREM APRESENTADOS

Quantidade de cópias	Documento
02	Documento de Identidade - RG
02	Cadastro Pessoa Física - CPF
02	Comprovante residência (água, luz, telefone, etc)
01	Título eleitoral e último comprovante de votação
01	Carteira Profissional - CTPS
01	PIS - PASEP
01	Comprovante grau de escolaridade -Graduação em curso superior de licenciatura plena em Pedagogia com habilitação específica ou em curso Normal Superior. (autenticado)
01	Certificado militar
01	Certidão nascimento / casamento
01	Certidão nascimentos filhos(menores de 14 anos para salário-família/maiores para I.R.)
01	Antecedentes Criminais (via internet)
01	Foto 3x4

Declaração de Bens, entregue em envelope lacrado e/ou última Declaração de IR

Obs: Se funcionário público vinculado a outro órgão, deverá apresentar cópia da exoneração e/ou cópia de rescisão de contrato de trabalho, para fins comprobatórios de acúmulo de cargo/emprego público

SECRETARIA DE ADMINISTRAÇÃO**Requerimentos : Protocolos : de 14896 a 16101****Ref. : Requerem implantação insalubridade com fulcro no LTCAT e progressão funcional/salarial com fulcro na Lei Planos e Cargos**

Dos pedidos:

1) Quanto a implantação do adicional insalubridade com fulcro no LTCAT, (Decreto nº 4551/2016, de 26 de julho de 2016), que dispõe sobre a homologação do LTCAT, foi revogado através do Decreto nº 4592, de 22 de setembro de 2016, publicado em 30 de setembro de 2016, no semanário oficial.

2) Quanto a progressão funcional, artigo 67, temos a informar, que conforme publicado em 30/09/2016, e em conformidade com com decisão do Sr. Secretário Municipal da Fazenda, manifestado através da CI 365677, de 22/07/2016, " não há como deferir o pleito aos requerentes .Baseia-se a manifestação , pelo Indeferimento, o preconizado pela LRF, em seus artigos 20 e 22, no artigo 24 da LC 126/2010, que estabelece a existência financeira para a concessão do benefício e a recente publicação do Decreto nº 4546/2016."

Diante do exposto, indeferido o requerido, conforme justificativas (1) e (2).

Publique-se para ciência aos interessados , abaixo relacionados.

Anote-se em prontuário.

Deira Alizia Visentin Villen
Secretária Municipal de Administração

Nº protocolo	Nome do servidor	Requerido
14896	Caroline Pinheiro Costa a Renovato	Requer implantação ad.insalubridade com fulcro no LTCAT
14897	Isis Regina Roberto de Castilho	Requer implantação ad.insalubridade com fulcro no LTCAT
14905	Glauca de Paula Guimarães	Requer implantação insalubridade com fulcro no LTCAT e progressão funcional
14906	Regina Célia Leme da Cunha	Requer implantação insalubridade com fulcro no LTCAT e progressão funcional
14907	Keity Eliane de Almeida Barros	Requer implantação insalubridade com fulcro no LTCAT e progressão funcional
14909	Adriana Gonçalves dos Santos	Requer implantação insalubridade com fulcro no LTCAT e progressão funcional
14911	Marcia Aparecida Guerreiro de Jesus	Requer implantação insalubridade com fulcro no LTCAT e progressão funcional
14917	Camília Juliana da Silva	Requer implantação insalubridade com fulcro no LTCAT e progressão funcional
14919	Alidiane Gonzales	Requer implantação insalubridade com fulcro no LTCAT e progressão funcional
14925	Rosinei Alves da Silva	Requer implantação insalubridade com fulcro no LTCAT e progressão funcional
14926	Simone da Silva Santana	Requer implantação insalubridade com fulcro no LTCAT e progressão funcional
14928	Analice Fiorelli de Andrade	Requer implantação insalubridade com fulcro no LTCAT e progressão funcional
14929	Celiene Santos	Requer implantação insalubridade com fulcro no LTCAT e progressão funcional
14930	Fernanda Barbosa Balestero	Requer implantação insalubridade com fulcro no LTCAT e progressão funcional
14931	Bernadete de Fatima Silveiro Dias	Requer implantação insalubridade com fulcro no LTCAT e progressão funcional
14932	Maria Helena de Almeida Orlandini	Requer implantação insalubridade com fulcro no LTCAT e progressão funcional
15195	Lucimara de Oliveira Zaloti	Requer implantação ad.insalubridade com fulcro no LTCAT
15226	Angela Caroline Serrano Martins	Requer implantação ad.insalubridade com fulcro no LTCAT
15229	Maria Helena de Almeida Mello	Requer implantação ad.insalubridade com fulcro no LTCAT
15230	Elyara Suelen Barbosa	Requer implantação ad.insalubridade com fulcro no LTCAT
15232	Alexandra Margarida Alves da Costa	Requer implantação ad.insalubridade com fulcro no LTCAT
15580	Benedita Aparecida da Silva	Requer implantação ad.insalubridade com fulcro no LTCAT
15582	Paulo Sergio pedro	Requer implantação ad.insalubridade com fulcro no LTCAT
15595	Camila Juliana Silva	Requer implantação insalubridade com fulcro no LTCAT e progressão funcional
15868	Antonia dos Anjos Fonseca Silva	Requer implantação ad.insalubridade com fulcro no LTCAT
16101	Adriana Celia Gomes Lucio	Requer implantação ad.insalubridade com fulcro no LTCAT

Requerimentos : Protocolo de 15567 a 15867**Ref. : Requerem progressão funcional/salarial com fulcro na Lei Planos e Cargos**

Quanto a progressão funcional, artigo 67, temos a informar, que conforme publicado em 30/09/2016, e em conformidade com com decisão do Sr. Secretário Municipal da Fazenda, manifestado através da CI 365677, de 22/07/2016, " não há como deferir o pleito aos requerentes .Baseia-se a manifestação , pelo Indeferimento, o preconizado pela LRF, em seus artigos 20 e 22, no artigo 24 da LC 126/2010, que estabelece a existência financeira para a concessão do benefício e a recente publicação do Decreto nº 4546/2016."

Diante da manifestação da Secretaria Municipal da Fazenda, publique-se para ciência dos interessados, abaixo relacionados . Anote-se em prontuário.

Deira Alizia Visentin Villen
Secretária Municipal de Administração

Nº Protoc.	Nome do servidor	Requerido
15567	Benedita Aparecida da Silva	Requer progressão funcional/salarialcom fulcro naLei Planos e Cargos
15568	Paulo Sérgio Pedro	Requer progressão funcional/salarialcom fulcro naLei Planos e Cargos
15569	Moacir Mateus	Requer progressão funcional/salarialcom fulcro naLei Planos e Cargos
15570	Edson José Teixeira	Requer progressão funcional/salarialcom fulcro naLei Planos e Cargos
15571	Fabiana Cristina de Oliveira	Requer progressão funcional/salarialcom fulcro naLei Planos e Cargos
15572	Aparecido Valentino dos Santos	Requer progressão funcional/salarialcom fulcro naLei Planos e Cargos
15573	Carlos Alberto Macedo	Requer progressão funcional/salarialcom fulcro naLei Planos e Cargos
15575	Benedito Carlos dos Santos	Requer progressão funcional/salarialcom fulcro naLei Planos e Cargos
15576	Edimar Almeida Alves	Requer progressão funcional/salarialcom fulcro naLei Planos e Cargos
15578	Joao Carlos Alves da Silva	Requer progressão funcional/salarialcom fulcro naLei Planos e Cargos
15860	Antonia dos Anjos Fonseca da Silva	Requer progressão funcional/salarialcom fulcro naLei Planos e Cargos
15861	Marcos Roberto da Costa Gonçalves	Requer progressão funcional/salarialcom fulcro naLei Planos e Cargos
15862	Marcelo Pereira	Requer progressão funcional/salarialcom fulcro naLei Planos e Cargos
15863	Marcelo de Melo	Requer progressão funcional/salarialcom fulcro naLei Planos e Cargos
15864	João Aparecido Massoti	Requer progressão funcional/salarialcom fulcro naLei Planos e Cargos
15865	Reginaldo Aparecido Ferreira	Requer progressão funcional/salarialcom fulcro naLei Planos e Cargos
15866	Osana de Souza	Requer progressão funcional/salarialcom fulcro naLei Planos e Cargos
15867	Jonas Rafael Gonçalves	Requer progressão funcional/salarialcom fulcro naLei Planos e Cargos

Ofício nº 197/2016-DRH/GP/mafp

Avaré, 03 de outubro de 2016.

Ilmo.Sr.
Zuliani Zanlucky
Rua Amazonas, 935 - C 1
Bairro Santana -
Nesta

Prezado Senhor,

Considerando notícias confirmadas através da CI 377074, do Departamento Médico de Pessoal, em 19/07/2016,apresentou-se para os exames admissionais (laboratoriais/RX/Audiometria/EEG/ECG), retirando os respectivos SADT's, sendo orientado a retornar munido dos resultados dos respectivos exames para agendamento da perícia, fato esse que não ocorreu, sem qualquer justificativa legal de sua parte; serve o presente para notificá-lo a comparecer no Departamento Médico de Pessoal, no prazo de 03 (três) dias uteis.

O não comparecimento e após o prazo especificado, será dado prosseguimento ao feito, conforme dispõe a legislação em vigor, quanto a desistência da vaga.

Atenciosamente,

Deira Alizia Visentin Villen
Secretária Municipal de Administração

SECRETARIA DE EDUCAÇÃO**Resolução SME nº 03/2016**

Institui critérios para monitoramento/avaliação dos Projetos Políticos Pedagógicos das Unidades Escolares da Rede Municipal de Educação.

Lúcia Helena Lélis Dias, Secretária Municipal de Educação, no uso de suas atribuições e tendo em vista adotar critérios para monitoramento/avaliação dos Projetos Políticos Pedagógicos das Unidades Escolares, Resolve:

Artigo 1º - O Projeto Político Pedagógico das Unidades Escolares terão validade de quatro anos;
Artigo 2º - O Projeto Político Pedagógico das Unidades Escolares deverá ser monitorado/avaliado pelo Comitê responsável por sua e/reelaboração durante todo o período de sua vigência, incluindo a comunidade escolar;

Artigo 3º - Bimestralmente ou extraordinariamente, o comitê se reunirá para análise das ações contidas no P.P.P., devendo redirecioná-las, se necessário;

Artigo 4º - No início de cada ano de sua vigência, o comitê se reunirá para atualização do Projeto Político Pedagógico, momento este em que deverá ser enviado relatório das ações e sua execução no ano anterior à Secretaria Municipal de Educação;

Artigo 5º - Todas as reuniões realizadas com a finalidade de monitorar e avaliar o Projeto Político Pedagógico, deverão ter registro de ata em livro próprio;

Artigo 6º - Esta Resolução entrará em vigor na data de sua publicação, revogando-se as disposições em contrário.

Avaré, 30 de setembro de 2016.

Lúcia Helena Lélis Dias
Secretária Municipal da Educação

DISK SAÚDE

ATENDIMENTO DE SEGUNDA A SEXTA DAS 8H ÀS 14H

3711.2410

e-mail; disquesaude@avare.sp.gov.br

Ao ligar, tenha em mãos papel, caneta e o cartão de matrícula da Unidade de Saúde onde deseja se atendido.

**CONSELHO MUNICIPAL DO PLANO
DIRETOR DE AVARÉ-SP**

EDITAL DE CONVOCAÇÃO

Avaré, 14 de outubro de 2016.
Vimos pelo presente convocar todos os Conselheiros do CMPD, para a Reunião Ordinária que se realizará no próximo dia 19 de outubro de 2016, quarta feira, às 19hs na AREA, sediada na Rua dos Engenheiros nº 26. Para que se cumpra a pauta abaixo designada:

1. Aprovação da ata anterior;
2. Correspondências recebidas e enviadas;
3. Distribuição dos Processos Apresentados em 30.09.2016;
4. Palavra livre.

Angela Golin
Presidente CMPD

**Secretaria Municipal de Assistência e
Desenvolvimento Social**

Convocação

Vem por meio desta convocar a Conselheira Tutelar Suplente Rosana da Silva Ferreira, RG nº 43.381.803-7, conforme Artigo 110 da Lei Complementar nº 150/11 para o mandato a partir do dia 17/10/2016 a contar 164 dias e deverá se apresentar diretamente no Conselho Tutelar para exercício de suas funções.
Avaré, 14 de outubro de 2016

Viviane Maria Alves Mendes
Secretária Municipal de Assistência e Desenvolvimento Social

COOMAPEIXE

**Cooperativa dos Piscicultores do Médio e Alto
Paranapanema**

Rua Donguinha Mercadante, 1.810 - Jardim Paineiras
CEP: 18.705-650 - Estância Turística de Avaré-SP
CNPJ 10.650.044/0001-10

EDITAL DE CONVOCAÇÃO

**1ª ASSEMBLÉIA GERAL EXTRAORDINARIA -
ANO 2016**

1ª, 2ª e 3ª Convocação

Os cooperados da Cooperativa dos Piscicultores do Médio e Alto Paranapanema - COOMAPEIXE - CNPJ nº 10.650.044/0001-10, registrada na Junta Comercial do Estado de São Paulo - JUCESP - sob numero 35400097612 convocam os vinte cooperados em condições de votar e os membros do Conselho de Administração, de acordo com seu estatuto, para participar da 1ª Assembléia Geral Extraordinária a ser realizada no dia 26 de novembro de 2016, sábado, na Rua Fernando de Noronha, 356 - J. Brasil - Estância Turística de Avaré, com primeira chamada às 13h00, com dois terços dos seus cooperados; em segunda chamada às 14h00, com metade mais um dos cooperados e em última chamada às 15h00, com o mínimo de dez cooperados para deliberar sobre o seguinte:

DESTITUIÇÃO DOS MEMBROS DO CONSELHO DE ADMINISTRAÇÃO
Estância Turística de Avaré, 07 de outubro 2016

Daniela Oliveira Sousa
Fernando Cavalheiro
Fernando Fernandes
Leonardo Luiz Stringuetta
Maria Rita Oliveira Sousa
Neyde Fernandes
Paulo Oliveira Sousa
Rafael Soares Fernandes
Solange de Fátima Lourenço
Terezinha Ribeiro
Valdenir Pires Nunes
Vilma Aparecida L. Fernandes

JUSTIFICATIVAS



JUSTIFICATIVA

(inversão de ordem cronológica de pagamento)

Nos termos do art. 5º da Lei Federal nº. 8.666/93 e instrução 02/95 item II e aditamento 01/97 do Tribunal de Contas do Estado, vem justificar a necessidade de alteração da ordem cronológica de pagamentos por se tratar de locação de estandes para o Evento avaré artesanal.

Fornecedor : Sorocaba stands locações e serviços

Empenho(s) : 12875/2016

Valor : R\$ 18.999,75

Avaré, 14 de Outubro de 2016

PAULO DIAS NOVAES FILHO

Prefeito Municipal

RETIFICAÇÃO

Retifica publicação da justificativa da quebra de Ordem Cronológica da Comercial Palmeiras Ltda epp, ref. Semanário Oficial, edição número 792 , pág: 24, de 07/10/16

Onde se lia:

JUSTIFICATIVA

(inversão de ordem cronológica de pagamento)

Nos termos do art. 5º da Lei Federal nº. 8.666/93 e instrução 02/95 item II e aditamento 01/97 do Tribunal de Contas do Estado, vem justificar a necessidade de alteração da ordem cronológica para pagamentos por se tratar de fornecimento de material de escritório, tal quebra de ordem se faz necessária para manutenção das atividades da Educação Infantil e do Ensino Fundamental.

Fornecedor : Comercial Palmeiras Ltda EPP

Empenho(s): 18564/2015

Valor : R\$ 86,11

Agora se lê:

JUSTIFICATIVA

(inversão de ordem cronológica de pagamento)

Nos termos do art. 5º da Lei Federal nº. 8.666/93 e instrução 02/95 item II e aditamento 01/97 do Tribunal de Contas do Estado, vem justificar a necessidade de alteração da ordem cronológica para pagamentos por se tratar de fornecimento de material de escritório, tal quebra de ordem se faz necessária para manutenção das atividades da assistência social.

Fornecedor : Comercial Palmeiras Ltda EPP

Empenho(s): 18564/2015

Valor : R\$ 86,11

Avaré, 14 de Outubro de 2016

PAULO DIAS NOVAES FILHO

Prefeito Municipal

JUSTIFICATIVA

Nos termos do art. 5º da Lei Federal nº. 8.666/93 e instrução 02/95 item II e aditamento 01/97 do Tribunal de Contas do Estado, vem justificar a necessidade de alteração da ordem cronológica de pagamentos por se tratar de aquisição de material de limpeza, tal quebra de ordem cronológica se faz necessária para o bom atendimento da municipalidade.

Fornecedor : Delta Distribuidora comercial LTDA

Empenho(s) : 10285, 7308/2016

Valor : R\$ 16.595,40

Avaré, 14 de Outubro de 2016

PAULO DIAS NOVAES FILHO

Prefeito Municipal

JUSTIFICATIVA

(inversão de ordem cronológica de pagamento)

Nos termos do art. 5º da Lei Federal nº. 8.666/93 e instrução 02/95 item II e aditamento 01/97 do Tribunal de Contas do Estado, vem justificar a necessidade de alteração da ordem cronológica de pagamentos por se tratar de fornecimento de medicamentos, tal quebra de ordem cronológica se faz necessária para atendimento da Secretaria da Saúde.

Fornecedor : Bianca Cristina Yarmalavicius Pereira Eirelli EPP

Empenho(s): 19765, 18891, 17279, 18890, 19772/2015, 3611, 2430, 4006, 579, 7495, 8448/2016

Valor : R\$ 69.110,93

Avaré, 14 de Outubro de 2016

PAULO DIAS NOVAES FILHO

Prefeito Municipal

JUSTIFICATIVA

(inversão de ordem cronológica de pagamento)

Nos termos do art. 5º da Lei Federal nº. 8.666/93 e instrução 02/95 item II e aditamento 01/97 do Tribunal de Contas do Estado, vem justificar a necessidade de alteração da ordem cronológica de pagamentos por se tratar de fornecimento de combustíveis, tal quebra de ordem cronológica se faz necessária para a manutenção dos serviços de transporte da Municipalidade.

Fornecedor : Ciapetro Distribuidor de Combustíveis Ltda.

Empenho(s) : 5335, 5337, 5333, 5331/2016

Valor : R\$ 76.431,12

Avaré, 14 de Outubro de 2016

PAULO DIAS NOVAES FILHO

Prefeito Municipal

JUSTIFICATIVA

(inversão de ordem cronológica de pagamento)

Nos termos do art. 5º da Lei Federal nº. 8.666/93 e instrução 02/95 item II e aditamento 01/97 do Tribunal de Contas do Estado, vem justificar a necessidade de alteração da ordem cronológica de pagamentos por se tratar de serviço de impressão do Semanário Oficial e contratação de veiculação de campanha para divulgar a Ouvidoria, tal quebra de ordem cronológica é necessária para a manutenção dos serviços de impressão do Semanário Oficial, publicação indispensável dos atos do Poder Público Municipal.

Fornecedor : Editora Vieira Aires Ltda.

Empenho(s) : 8590/2016

Valor : R\$ 2.044,50

Avaré, 14 de Outubro de 2016

PAULO DIAS NOVAES FILHO

Prefeito Municipal

JUSTIFICATIVA

(inversão de ordem cronológica de pagamento)

Nos termos do art. 5º da Lei Federal nº. 8.666/93 e instrução 02/95 item II e aditamento 01/97 do Tribunal de Contas do Estado, vem justificar a necessidade de alteração da ordem cronológica de pagamentos por se tratar de contratação de um professor de Artesanatos em geral, tal quebra de ordem se faz necessária para atendimento as atividades do Fundo Social de Solidariedade.

Fornecedor: Leonina de Fatima Rolim

Empenho : 3980/2016

Valor : R\$ 992,50

Avaré, 14 de Outubro de 2016

PAULO DIAS NOVAES FILHO

Prefeito Municipal

**PREFEITURA DA ESTÂNCIA TURÍSTICA DE AVARÉ
SECRETARIA MUNICIPAL DA FAZENDA
DEPTO DE CONTABILIDADE E ORÇAMENTO**

**DEPÓSITO JUDICIAL PARA PAGAMENTO DE PRECATÓRIOS
CONFORME EMENDA CONSTITUCIONAL 062/2009
DECRETO MUNICIPAL Nº 2359 DE 09/03/2010**

REFERENTE : COMPETÊNCIA JANEIRO A JULHO/2016

Mês /ano base de Cálculo	Receita Corrente Líquida R.C.L	Valor base para depósito 2,16 % R.C.L. Comp. Janeiro à Maio	Valor Apurado 01/12 avos.	Mês/ano Competência	Data Depósito
NOVEMBRO/15	RS 222.440.732,30	RS 4.804.719,81	RS 400.393,31	JANEIRO/16	28/01/2016
DEZEMBRO/15	RS 228.597.055,81	RS 4.937.596,40	RS 411.474,70	FEVEREIRO/16	26/02/2016
JANEIRO/16	RS 227.963.215,07	RS 4.924.005,44	RS 410.333,78	MARÇO/16	30/03/2016
FEVEREIRO/16	RS 231.102.171,47	RS 4.991.806,91	RS 415.983,91	ABRIL/16	02/05/2016
MARÇO/16	RS 231.889.335,15	RS 5.008.809,63	RS 417.400,80	MAIO/16	31/05/2016
			Valor base para depósito 3,44% RCL *Novo percentual estipulado pelo TJSP a partir da Comp. Junho/16		
ABRIL/16	RS 232.991.778,34	RS 8.014.917,17	RS 667.909,76	JUNHO/16	30/06/2016
1ºparc/06	---	---	RS 213.547,22	---	28/07/2016
2ºparc/06	---	---	RS 214.702,00	---	31/08/2016
3ºparc/06	---	---	RS 215.668,16	---	30/09/2016
MAIO/16	RS 235.743.299,92	8.109.569,52	RS 689.329,31	JULHO/16	30/09/2016
TOTAL DEPOSITADO EM 2016.....			RS 4.056.742,95		

Publicação atendendo o art.2º do Decreto Municipal 2359/2010.

[Assinaturas]
Elias Martins Auxiliar Contábil
Jaime Ap. Pepe Contador
Waldir Rodrigues Alves Sec. Municipal da Fazenda

SECRETARIA DE OBRAS E HABITAÇÃO**RELAÇÃO DE PROJETOS C/ COMUNIQUE-SE
De 07 de Outubro a 13 de Outubro**

Nº PROC.	PROPRIETÁRIO	ENDEREÇO	INSCR. CADASTRAL	Responsável Técnico	
1	301/16	Marcelo Lucas	Rua Maria O. De Almeida Sampaio, 66	4.755.011.000	Eng. Civil Ricardo Augusto Zanella
2	340/16	Fábio Henrique dos Santos	Rua Osvaldo R. Gonçalves, 240	4.504.008.000	Eng. Civil Francisco Donato Neto
3	341/16	Priscila da Silva	Av. Salim Curiati, 785	3.189.005.000	Eng. Civil Francisco Donato Neto
4	038/16	Rosana Maria Craveiro da Silva	Rua Lituânia, 11	4.238.007.000	Eng. Civil Francisco Donato Neto

Avaré, 13 de outubro de 2016

Arq. Urb. Bethina de Arruda Mota Melado e Arq. Urb. Paulo Estevan Katz Vizeu

CERTIDÃO DE USO DO SOLO – De 07 de Outubro a 13 de Outubro

Requerente	Endereço	Atividade	Emitida em	Parecer
912/16 Clelio da Silva Santos	Rua Carvalho Pinto, 221	Loja de conveniência	10/10/16	Deferido
913/16 Vânia de Oliveira Ramos	Rua São Tomé, 160	Lanchonete	10/10/16	Deferido
914/16 Lucio Dias da Fonseca Neto	Rua Bahia, 1737	Comércio varejista de móveis e artesanatos em geral	10/10/16	Deferido
915/16 Pedro Alves da Silva Junior	Rua Bastos Cruz, 2340	Marcenaria; instalação de esquadrias e montagem de móveis	10/10/16	Indeferido
916/16 Luziana Maria Fogaça Peporaio	Rua João Vicentini, 190	Ateliê de artesanato	11/10/16	Indeferido
917/16 A.A. Pinheiro Representações	Al.Frida Elza Scheuber Brantes, 143	Preparação de documentos e serv. de apoio administrativo	11/10/16	Indeferido
918/16 V. Ciampolini Nougues ME	Rodovia João Melão, Km 266	Com. Varejista de souvenirs, bijuterias e artesanatos	11/10/16	Deferido
919/16 Fabiano Franco dos Santos	Av. Tereza Lobo Catib, 29	Bar	11/10/16	Deferido
920/16 Rodrigo Petriaggi Dias	Av. Pref. Paulo de Araujo Novaes, 727	Adega	11/10/16	Deferido
921/16 Aline Carvalho Prado MEI	Rua Victor Ramos Fernandes, 285	Transporte municipal de cargas não perigosas	11/10/16	Deferido
922/16 José Eduardo Rodrigues Pombal ME	Rua Nove de Julho, 1343	Design de roupas e de outros objetos pessoais	11/10/16	Deferido
923/16 Righi & Siqueira Empreendimentos	Rua Nove de Julho, 1560	Escritório adm. na área de compra e venda de imóveis	11/10/16	Deferido
924/16 Edimara Arnez Vicentini	Rua Rio de Janeiro, 1032	Ensino de idiomas	11/10/16	Deferido
925/16 Walter Arriens Guimarães	Rua Luiz Scarcelli, 254	Indústria de confecções	11/10/16	Deferido
926/16 Marcelo Reis de Morais	Rodovia João Melão, Km 252	Fabricação de outros artefatos e produtos de concreto	11/10/16	Indeferido

Avaré, 13 de outubro de 2016

Arq. Urb. Bethina de Arruda Mota Melado e Arq. Urb. Paulo Estevan Katz Vizeu

**RELAÇÃO DE PROJETOS APROVADOS
De 07 de Outubro a 13 de Outubro**

Nº PROC.	PROPRIETÁRIO	ENDEREÇO	INSCR. CADASTRAL	Responsável Técnico	
1	284/16	André Fernandes de Melo	Rua Paulo Costa de Oliveira, 291	4.695.039.000	Téc. em Edif. Pedro Luiz de Souza
3	329/16	Valmir Bernardo Pereira	Rua Waldomiro Dias de Camargo, 185	5.355.015.000	Eng. Civil Silvio Aparecido Amâncio
4	343/16	Jaqueline Correa de Oliveira	Rua Seme Jubran, 1291	3.297.029.000	Téc. em Edif. Pedro Luiz de Souza

Avaré, 13 de outubro de 2016

Arq. Urb. Bethina de Arruda Mota Melado e Arq. Urb. Paulo Estevan Katz Vizeu

LICITAÇÃO**Avisos de Editais****PREGÃO ELETRÔNICO Nº. 115/16 – PROCESSO Nº. 361/16
EXCLUSIVA PARA EMPRESAS DO TIPO ME, EPP, MEI**

Obeito: Aquisição de licenças adicionais para solução de Antivírus
Recebimento das Propostas: 20 de Outubro de 2016 das 10 h até 03 de Novembro de 2016 às 08:00 horas.

Abertura das Propostas: 03 de Novembro de 2016 das 08:35 às 09:35 horas.

Início da Sessão: 03 de Novembro de 2016 às 09:45 horas

Informações: Dep. Licitação – Praça Juca Novaes, nº 1.169, Fone/Fax (14) 3711-2500 – Ramal 216 – www.blcompras.org.br – Prefeitura da Estância Turística de Avaré, 29 de Setembro de 2016 – Andréia de Fátima Fragoso – Pregoeira.

**PREGÃO ELETRÔNICO Nº. 117/16 – PROCESSO Nº. 366/16
ABERTO PARA TODOS OS TIPOS DE EMPRESAS**

Obeito: Registro de preço para futura aquisição de medicamentos de mandados judiciais, constantes e não constantes na tabela CIMED

Recebimento das Propostas: 24 de Outubro de 2016 das 14 h até 08 de Novembro de 2016 às 08:00 horas.

Abertura das Propostas: 08 de Novembro de 2016 das 08:30 às 09:45 horas.

Início da Sessão: 08 de Novembro de 2016 às 10:00 horas

Informações: Dep. Licitação – Praça Juca Novaes, nº 1.169, Fone/Fax (14) 3711-2500 – Ramal 216 – www.blcompras.org.br – Prefeitura da Estância Turística de Avaré, 06 de Outubro de 2016 – Andréia de Fátima Fragoso – Pregoeira.

**PREGÃO ELETRÔNICO Nº. 124/16 – PROCESSO Nº. 380/16
ABERTO PARA TODOS OS TIPOS DE EMPRESA**

Obeito: Registro de preço para futura aquisição de sondas e drenos para todas as unidades de Saúde, por um período de 12 meses, conforme solicitação da Secretaria Municipal de Saúde. Recebimento das Propostas: 17 de outubro de 2016 das 10:00 h até 27 de outubro de 2016 às 08:30 h

Abertura das Propostas: 27 de outubro de 2016 das 09:00 às 10:00 horas.

Início da Sessão: 27 de outubro de 2016 às 10:15 horas.

Informações: Dep. Licitação – Praça Juca Novaes, nº 1.169, Fone/Fax (14) 3711-2500 – Ramal 225 – www.blcompras.org.br – Prefeitura da Estância Turística de Avaré, 14 de outubro de 2016 – Franciele Lopes Nogueira – Pregoeira.

ADITIVO DE CONTRATO**CONCORRÊNCIA PÚBLICA Nº 003/16 – PROCESSO Nº 030/16**

(Contrato nº 062/16), fica aditado o valor de R\$ 48.210,63 (quarenta e oito mil, duzentos e dez reais e sessenta e três centavos), para a empresa FX-ENGE PAVIMENTAÇÃO E OBRAS LTDA, o que corresponde a 14,43 % (quatorze e dois vírgula quarenta e três por cento) do valor total adjudicado no processo licitatório em questão, cujo objeto é a Contratação de empresa para execução de serviços, objetivando contenção de erosão através de reconstrução de sistema de drenagem de águas pluviais e pavimentação, conforme solicitação da Secretaria Municipal de Planejamento e Transportes – Assinatura do Termo Aditivo em: 08 de outubro de 2016.

CONCORRÊNCIA PÚBLICA Nº 007/14 – PROCESSO Nº 235/14

(contrato nº 308/14), fica aditado o valor de R\$ 196.258,14 (Cento e noventa e seis mil e duzentos e cinquenta e oito reais e quatorze centavos), para a empresa FX-ENGE PAVIMENTAÇÃO E OBRAS LTDA, o que corresponde a 20,98 (vinte vírgula noventa e oito por cento) do valor total adjudicado no processo licitatório em questão, cujo objeto é o fornecimento de mão de obra, serviços, máquinas e equipamentos para a execução de guias, sarjetas,

pavimentação asfáltica em CBUQ e drenagem em diversas ruas do Bairro Paraíso, conforme solicitação da Secretaria Municipal de Obras e Habitação – Assinatura do Termo Aditivo em: 03 de outubro de 2016.

PREGÃO ELETRÔNICO Nº 051/16 – PROCESSO Nº 155/16 (contrato nº 183/16), fica aditado o valor de R\$ 346,50 (trezentos e quarenta e seis reais e cinquenta centavos), para a empresa ADEDO COMÉRCIO E INDÚSTRIADE CONFECÇÕES LTDA. – ME, o que corresponde a 23,82 % (vinte e três vírgula oitenta e dois por cento) do valor total adjudicado no processo licitatório em questão, cujo objeto é a de empresa responsável pelo fornecimento de CAIXAS BOX para o UPA – Unidade de Pronto Atendimento, conforme solicitação da Secretaria Municipal de Saúde – Assinatura do Termo Aditivo em: 29 de setembro de 2016.

HOMOLOGAÇÃO PREGÃO ELETRÔNICO

Paulo Dias Novaes Filho – Prefeito da Estância Turística de Avaré, no uso das atribuições que lhe são conferidas por Lei, conforme o disposto no artigo 43, VI da Lei nº. 8.666/93 c/c Lei 10.520/02 HOMOLOGA a Empresa L.A. FERREIRA SOUZA – MAQUINAS ME no valor global dos lotes 01, 11 e 12 de R\$ 47.639,98 (Quarenta e sete mil, seiscentos e trinta e nove reais e noventa e oito centavos) e a empresa BAGATOLI COMÉRCIO DE MÓVEIS LTDA ME, no valor global dos lotes 02, 03, 04, 07, 08, 09, 10 de R\$ 206.455,82 (Duzentos e seis mil, quatrocentos e cinquenta e cinco reais e oitenta e dois centavos), responsável pelo fornecimento de eletrodomésticos, referente ao Pregão Eletrônico nº 101/16 – Processo nº 312/16, Homologado em: 29/09/2016.

Paulo Dias Novaes Filho - Prefeito da Estância Turística de Avaré, no uso das atribuições que lhe são conferidas por Lei, conforme o disposto no artigo 43, VI da Lei nº. 8.666/93 c/c Lei 10.520/02 HOMOLOGA as empresas ZELDA BOZZOLA DE ALMEIDA ME, referente ao Lote 04, no valor global de R\$ 150,45 (Cento e cinquenta reais quarenta e cinco centavos), e ROBERTO PARRA & CIA LTDA ME, referente ao Lote 02, no valor global de R\$

ARTE

Areli Câmara é a convidada do Chá dos Artistas



A Secretária da Cultura da Estância Turística de Avaré, através da Casa de Arte e Artesanato "Floriza Souto Fernandes", promove na próxima quarta-feira, 19 de outubro, às 16 horas, mais uma edição do Chá dos Artistas, que desta vez focará a obra

da pintora Areli Câmara.

No local o público verá uma mostra especial da artista que desenvolve trabalhos nos estilos moderno, acadêmico, em textura e abstrato, além de criar peças artesanais com diferentes técnicas.

A homenageada - Botucaense de nascimento, Areli Câmara radicou-se na cidade em 1969. Dedicou-se às artes há 30 anos e gosta de criar obras para transmitir conhecimentos ao público.

Com experiência no ensino de artes para pessoas

especiais como terapia ocupacional, entre idosos e crianças, Areli ministra aulas de arte e já participou de mostras individuais e coletivas.

Em 2003 a pintora recebeu menção honrosa no concurso nacional de artes

plásticas promovido pela On Live Editora, quando concorreu com seis mil obras. Em 2006, conquistou o 1º lugar no concurso promovido pela Secretaria da Cultura, cujo tema uniu música e arte relacionadas à Fampop daquele ano.

Agende serviços do Poupatempo pelo celular

O Programa Poupatempo acaba de lançar a campanha Baixe SP Serviços, loja de aplicativos do Governo do Estado de São Paulo que reúne diversos serviços públicos no celular ou tablet. Entre as possibilidades da ferramenta estão o agendamento de dia e horário para ser atendido no Poupatempo; Guia de Serviços, com todas as informações necessárias para

quem vai ao Poupatempo; e o Achados e Perdidos, que ajuda encontrar documentos deixados nas unidades do programa.

Todos os postos estão distribuindo folhetos explicativos, em formato de celular, que ensinam a usar o serviço e mostram como o agendamento é mais rápido e prático pelo app. Os folhetos também informam sobre outros aplicativos de utilidade pública

facéis de usar.

SP Serviços

O SP Serviços está disponível gratuitamente para os sistemas iOS e Android e pode ser usado em qualquer dispositivo móvel, como smartphones e tablets. Desde seu lançamento, em junho de 2015, a ferramenta vem crescendo em quantidade de aplicativos disponíveis e de downloads. Hoje, são 31 apps disponíveis e a

expectativa é de que mais quatro sejam lançados ainda este ano.

Até o mês de julho, a loja já somava mais de 4,6 milhões de downloads. Entre os mais baixados estão os do Detran.SP, para consulta de multas, débitos do veículo e solicitação de 2ª via da CNH; Simulado, para quem quer treinar seu conhecimento para a prova teórica da CNH; Metrô e CPTM, com itinerá-

rios e informações das linhas em tempo real.

O SP Serviços também permite que o cidadão receba notificações de órgãos do Governo, com mensagens relevantes de interesse público, ou até mesmo personalizadas, para usuários autenticados, como alertas sobre o vencimento da CNH e o prazo para licenciamento de veículos.

CULTURA

Biblioteca prepara a 5ª Semana Avareense do Livro

Jornada de incentivo à leitura acontece entre os dias 17 e 21 de outubro no CAIC



Pelo quinto ano consecutivo acontece a Semana Avareense do Livro, iniciativa da Biblioteca Municipal "Professor Francisco Rodrigues dos Santos", que faz parte do calendário anual da Secretaria da Cultura.

Por cinco dias, entre 17 e 21 de outubro, os avareenses - em especial, os estudantes e seus professores - terão oportunidade de visitar a Biblioteca para ver a exposição de obras literárias de autores da região, além da oportunidade de trocar livros no Centro Avareense de Integração Cultural (CAIC).

No local o público encontrará vários títulos disponíveis para locação publicados por escritores de diferentes épocas e de vários estilos. Dentre autores já falecidos

há títulos de Jango Pires, Anita Ferreira De Maria, José Herculano Pires, Paschoal Bocci, Duílio Gambini, Israel Dias Novaes, João Francisco Soares (Nhô Musa), José Pires Carvalho, Lucas Menck, Silvino Alves Neto, Francisco Dias de Almeida e Rubens Lemos.

De autores que estão na ativa o acervo da Biblioteca irá expor títulos de Flora Bocci, Oswaldo Martins Rodrigues Júnior, Laurinda Ramalho de Almeida, Leila Gasperazzo Ignatius Grassi, Bessie Ornellas Pires Carvalho, Maurício de Barros, Cândida de Arruda Botelho, José Leandro Franzolin, Ricardo Custódio Marques, Sá de Freitas, Joaquim Negrão, Carmela Negrão, Miguel Chibani, Gesiel Júnior, João Francisco Gabriel, Antônio Marcos

de Campos, José Cláudio Cardoso, Claudson Cardoso, Edson Santos, Mauro de Oliveira, José Antonio Alves dos Santos, Inge Paulitsch, José Sebastião Pires Mendes, José Antonio Alves dos Santos, Evani Gaspar, Gustavo Mazzola, Vivaldo Fernandes de Souza, André Guazzelli, Edmundo Lellis Filho, Sony Santos, João Paulo C. da Silva, Norma Righi, Ana Orsi, Marília Pires, Priscila Figueiredo de Toledo e Cláudia Sá Carvalho.

Apelo - "Estamos em busca de mais livros de nossos autores. Neste sentido fazemos um apelo para que quem já publicou outros títulos literários ofereçam à Biblioteca as suas obras para que possamos enriquecer o nosso acervo", enfatiza a bibliotecária Suzely Dainezi.

Palestra sobre "O prazer de Ler"

Convidado, o cronista e pesquisador Gesiel Júnior, autor de 30 livros sobre a história de Avaré e região, falará aos estudantes da Escola Estadual Paulo Araújo Novaes sobre a importância da leitura.

"A leitura é uma porta aberta para o imaginário. Viver sem ler seria como viver sem viver", lembra o autor, o qual agradece às suas primeiras professoras que o influenciaram no gosto de ter bons livros desde pequeno. "Sem leitura nada podemos fazer de bom nessa vida", alerta.

A atividade está programada para a quinta-feira, 20 de outubro, às 13h20, na Sala Herculano Pires.

Bate papo com Mavi Tartaglia



A programação da 5ª Semana do Livro prevê um bate papo com a jovem escritora Mavi Tartaglia, autora de "Destinados: Saga Gravidade", volume por ela lançado no último dia 3, durante a 24ª Bial Internacional do Livro, em São Paulo. Essa atividade está agendada para a noite da sexta-feira, 21 de outubro, às 19h30, na Sala Herculano Pires, da Biblioteca Municipal.

Aos 20 anos, Mavi cursa cinematografia na Universidade Anhembi Morumbi, na Capital, mas fez seus estudos em Avaré, onde sua família reside.

"Destinados", seu primeiro livro, é uma ficção juvenil com uma história de amor, atração e mistério. Trata-se de um relato em que passado e futuro se misturam com o sobrenatural, amizade se confunde com paixão, o inesperado irrompe de repente e o enigma paira sobre todos os personagens.

Escola da Barra Grande agora tem quadra esportiva coberta

Prefeitura investiu R\$ 1,4 milhão para melhorar estrutura de escolas em diversos bairros da cidade

Com recursos próprios e verbas do Fundo Nacional da Educação (FNDE), do Governo Federal, a Prefeitura da Estância Turística de Avaré através da Secretaria de Educação consolidou neste ano o investimento de R\$ 1.423.462,65 para aprimorar a infraestrutura de unidades escolares do município. As obras em escolas e creches visa a oferecer melhor estrutura para favorecer o aprendizado de jovens e crianças.

Diversas unidades escolares foram beneficiadas. No Santa Mônica, a EMEB Professora Norma Lília Pereira recebeu recursos da ordem de R\$ 447.794,47. O dinheiro está sendo aplicado na construção de uma quadra poliesportiva coberta, com arquibancada e vestiários. A construção deve ser concluída nas próximas semanas. "Esses espaços que estão sendo incrementados servirão para o uso de atividades esportivas, culturais, ações complementares ao currículo escolar a até para o uso da comunidade local", lembram os dirigentes municipais. Na EMEB Professora Suleide Maria do Amaral Bueno, na Vila Jardim, a Prefeitura já finalizou a cobertura da quadra esportiva. Naquela escola, R\$ 211.234,30 foram investidos.



Nesta semana, o Governo Municipal entregou mais uma obra: a cobertura da quadra esportiva da EMEB Professor Moacyr Parise Corrêa, localizada no povoado de Barra Grande. Para concretização da melhoria, foram reservados R\$ 275.670,40. Uma cerimônia com autoridades locais, colaboradores da escola e os alunos marcou a abertura do espaço esportivo.

A próxima entrega agendada para o mês de novembro é na EMEB Professora Celina Villela Duarte Bruno, no Balneário Costa Azul. Na unidade às margens da Represa Jurumirim, a Prefeitura investiu R\$ 256.266,40 para cobertura da quadra. "Tais obras integram o projeto que visa cobrir 100% das quadras das nossas unidades escolares", explicam os gestores da Educação.



Investimentos garantem melhorias no ensino

O Governo Municipal já regularizou o processo para construir mais duas creches na cidade. Elas serão do programa Escola do Pró Infância Tipo B. As futuras unidades atenderão crianças moradoras dos bairros Paraíso e Jardim Dona Laura, bairro recém aberto na Av. Getúlio Vargas, na Vila Jardim.

De acordo com a Secretaria de Educação, o governo do Estado já autorizou também a construção de outras duas creches, cada uma com capacidade para atender 150 crianças. A previsão é que suas instalações sejam erguidas nos conjuntos habitacionais São Rogério e Mário Bannwart. No ano passado, a última obra do setor entregue pela gestão atual foi a ampliação do

CEI Maria Isabel Domingues Leal, no Plimec, que passou a atender 274 crianças.

Outras obras entregues pela administração foram:

- Novas dependências do Centro de Educação Infantil Dona Bidunga. Com investimentos de R\$ 800 mil, o CEI já recebe crianças em período integral e ganhou quatro novas salas de aula, sala para reunião dos professores, amplo refeitório, cozinha equipada, lavanderia, três conjuntos completos de sanitários para alunos e funcionários, além de pátio coberto.

- Na reforma da EMEB Dúlio Gambini, no bairro do mesmo nome, foram aplicados cerca de R\$ 300 mil em pintura, troca do telhado e novos pisos do refeitório e do estacionamento. Já a

EMEB Professor Eruce Paulucci, no bairro Plimec, recebeu uma equipada sala de informática.

- Localizada no Bairro Alto, a EMEB Zainy Zequi de Oliveira recebeu pintura geral externa e interna, lajes e esquadrias metálicas, além da recuperação e colocação de lousas em salas de aula. Na sala de informática, ativada pela atual administração, foram instaladas grades para segurança dos equipamentos. As obras nessa unidade incluíram também melhorias na cozinha, nos banheiros, além de serviços de manutenção nos dois blocos. Com as melhorias, a EMEB passou a atender 130 crianças (Jardim I e Jardim II), algumas delas provenientes da zona rural.

JOSÉ REBOUÇAS DE CARVALHO

Modelo de cidadania e de generosidade



Pessoa de poucas palavras, de hábitos simples, comerciante habilidoso, religioso discreto e político despretenso. Eis alguns traços da figura notável de José Rebouças de Carvalho, homem polivalente que escolheu viver em Avaré, onde trabalhou desde a juventude e onde soube beneficentemente atuar em importantes capítulos da história social, política e econômica da cidade.

Nascido no Vale do Paraíba, na pequena Queluz, em 28 de outubro de 1896, o menino recebeu o mesmo nome de um tio, magistrado e cafeicultor, que foi deputado pelo Partido Republicano Paulista no começo do século XX. Filho de Bernardina Lopes e de Joaquim Rebouças de Carvalho, ambos de ascendência portuguesa,

ele morou numa fazenda em Taubaté, vizinha da propriedade do escritor Monteiro Lobato. Transferiu-se para Avaré em fins dos anos 1910, a fim de ser o primeiro gerente da filial das Casas Pernambucanas, já uma referência no comércio varejista.

Seu Rebouças, como era tratado com respeito pela freguesia, desposou em 1921 a professora Anna Novaes, a querida Donana, também filha de fazendeiros, com quem teve os filhos Joaquim Israel (Veca), Maria Thereza (Biba), Marieta e Ana Maria. Adquiriu do negociante Azis Jorge, no começo dos anos 1930, a bela Casa Verde, imponente construção erguida no Largo São João, residência da família e ali vendeu de tudo, desde mobílias, tecidos e bijuterias até pianos.

Afinado a um clã que fez história na política local, o sóbrio comerciante era partidário do coronel João Cruz, liderança que o indicou, após a Revolução Constitucionalista, para assumir a prefeitura por alguns meses, em 1933, ano em que cooperou decisivamente para fundar a Associação Comercial. Antes, em 1926, ele esteve entre os sócios fundadores do Centro Avareense.

De novo nomeado prefeito, Rebouças administrou Avaré entre abril de 1934 e setembro de 1936. Nesse breve mandato empenhou-se para ampliar o serviço de abastecimento de água da cidade e ajudou nas providências para a criação do Ginásio do Estado e do 2º Grupo Escolar. Eleito vereador em 1936, não concluiu o mandato, pois o ditador Getúlio Vargas determinara o fechamento das Câmaras Municipais.

Contudo, em 1955, reelegeu-se para a função, a fim de apoiar o mandato do prefeito Paulo Araújo Novaes, seu cunhado. A propósito, ambos mantiveram importante parceria na área da saúde por quase 30 anos: o médico respondia pela direção clínica da Santa Casa de Misericórdia, ao passo que Rebouças voluntariamente era o provedor, tendo cooperado para a modernização daquele centro hospitalar.

DECANO DO COMÉRCIO - Lojista que por mais tempo - 14 anos - presidiu a Associação Comercial, primeiramente no ano de 1937, depois entre 1940 e 1944 (quando adquiriu a sede própria da entidade) e sucessivamente entre 1948 e 1955, na liderança do setor o Seu Rebouças com sabedoria marcou época.

Fora do cargo, serviu de conselheiro para jovens empresários, enquanto prosseguia suas atividades humanitárias atendendo famílias carentes, pois como atuante leigo católico era dirigente da Sociedade de São Vicente de Paulo. Na mesma época, a pedido do pároco Celso Ferreira, coube a ele coordenar as obras de construção da igreja de São Benedito, criada paróquia em 1960.

O nome Rebouças, segundo estudiosos de toponímia, significa generosidade. E o substantivo se ajusta perfeitamente a quem está sendo ora descrito. No momento de uma venda, era hábito seu ceder centímetros a mais no corte do tecido desejado pelo comprador. Melhor a mais do que a menos, ensinava. Sempre generoso. Até o dia que fechou os olhos em definitivo, no seu aniversário de 86 anos, em 1982.

Sepultado em Avaré, José Rebouças de Carvalho hoje dá nome a uma escola municipal no Parque Santa Elisabeth e a duas ruas: uma em São Paulo, por decreto do então prefeito Antonio Salim Curiati, seu afilhado de batismo, e outra na Vila São Felipe, na terra que o reverencia como seu inolvidável cidadão.

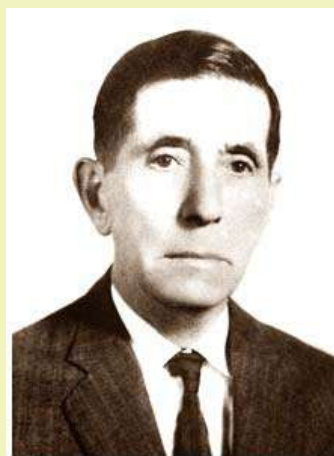

Seu Rebouças e os ambientes onde trabalhou: Casa Verde, Santa Casa, Associação Comercial e Igreja de São Benedito.

2	PAPEL GRAU CIRURGICO 0,15 X 100 METROS, NO MINIMO DE 54 G/M² Papel Grau Cirurgico; Resistente a Força Mecânica, Barreira Microbiológica e Controle de Porosidade P/manutenção Da Esterilidade; Atóxico; Com Fibras de Celulose, Isento de Furos, Sem Corante, resistente a Rasgos e Inodoro; para Processo de Esterilização a Vapor, Óxido de Etileno e Formaldeído; Medindo 0,15 x 100 Metros, Com Gramatura de No Mínimo de 54 G/m²; Embalagem Conforme Decreto Lei 79094/77 Que Garanta a Integridade Doproduto de Acordo Coma Legislaçao Vigente	Un	375	R\$ 54,21	R\$ 20.328,75
3	PAPEL GRAU CIR. FACE BACA OPACA OUTRA TRANSP. DESC. MED. 25CMX100M Papel Grau Cirurgico; Resistente a Esterilização e Ao Manuseio; Atóxico; Com Uma Face Branca Opaca e Outra Transparente; Descartavel; Medindo 25cm x 100m; Embalagem Conforme Decreto Lei 79094/77 Combinado Com o Art.31 Da Lei 8078/90	Un	375	R\$ 90,11	R\$ 33.791,25

Lote 14 – Cota Reservada ME/EPP/MEI

Item	Descrição	Un.	Qtde	Valor unitário	Valor total
1	EQUIPO MACRO, C/1,50CM, C/INJ., C/RESPIRO, C/CAMARA FLEX., NBR 14041: Equipos para Administração de Solucoes Parenterais; Em Pvc Ou Similar Atóxico, tubo Com 1,50cm; Com Ponta Perfurante para Ampola Plastica Ou Borracha; Com Pinca Rolete Corta Fluxo de Alta Precisão; Injetor Lateral Resistente; Conector Tipo Luer; Gotejador Microgotas; Respiro Com Filtro de Ar Hidrofobo Bacteriológico; Camara Gotejadora Flexível; Embalado Em Papel Grau Cirurgico e Filme Transparente, individual, esteril; o Produto Devera Ser Entregue Com Laudo Analítico Que Comprove Cumprimento Nbr14041	Un	10.000	R\$ 2,71	R\$ 27.100,00
2	EQUIPO MICRO, C/1,50CM, C/INJ., C/RESPIRO, C/CAMARA FLEX., NBR14041: Equipos para Administração de Solucoes Parenterais; Em Pvc Ou Similar Atóxico, tubo Com 1,50cm; Com Ponta Perfurante para Ampola Plastica Ou Borracha; Com Pinca Rolete Corta Fluxo de Alta Precisão; Injetor Lateral Resistente; Conector Tipo Luer; Gotejador Microgotas; Respiro Com Filtro de Ar Hidrofobo Bacteriológico; Camara Gotejadora Flexível; Embalado Em Papel Grau Cirurgico e Filme Transparente, individual, esteril; o Produto Devera Ser Entregue Com Laudo Analítico Que Comprove Cumprimento Nbr 14041	Un	25	R\$ 2,50	R\$ 62,50
3	EQUIPO PARA ADMINISTRACAO DE DIETAS ENTERAIS EM PVC NA COR AZUL: Equipos para Administracao de Dietas Enterais; Em Pvc Na Cor Azul, Translucido, Atóxico, Apirogênico, Flexível; Com Ponta Perfurante, c/conectores do Frasco e Da Sondalpo Universal; Medindo No Mínimo 120 Cm de Comprimento; Com Pinca Rolete Com Pega Ergométrica de Alta Precisão, C/ Camara Gotejadora Flexível Transparente; Esteril; Embalado Em Papel Grau Cirurgico e Filme Transparente, individual; o Produto Devera Ser Entregue Com Laudo Analítico de Acordo Com a Legislaçao Atual Vigente	Un	2.250	R\$ 2,51	R\$ 5.647,50

Lote 15 – Cota Reservada ME/EPP/MEI

Item	Descrição	Un.	Qtde	Valor unitário	Valor total
1	FITA ADES. CIRUR. ALGO. BR, ETER SINTET.(10CMX4,5M): Fita Adesiva Cirurgica; Em Fios de Algodao Impermeavel, com Bordas Devidamente Acabadas; Branca; Com Massa Adesiva Antialérgica a Base de Borracha Natural; Tendo Uma Face Com Perfeita Aderência; Medindo (10cm x 4,5m)/c/capa Protetora; Embalado Em Legislaçao Atual Vigente	Un	500	R\$ 8,13	R\$ 4.065,00
2	FITA ADESIVA AUTOCLAVAVEL 30M: PAPEL CREPAO 19MM X 30M: Fita Adesiva Autoclavavel; Constituída Por Constituída Por Dorso de Papel Crepado; Tratado Com Solucao Sintética; Recoberta Com Adesivo de Especial Resistente a Altas Temperaturas Com Listras Intermitentes Diagonais; S, Impregnadas de Substancia Quimica Quimica (indicador de Processo) Que Após Ciclo Muda; Na Cor Branca Ou Creme Indicando Finalização de Processo; Na Medida 19mm x 30m - Embalagem Apropriada e Reforçada para o Produto - Retulo Nr. Lote, Fabrival, Proc.	Un	125	R\$ 5,24	R\$ 655,00
3	FITA ADESIVA DE PAPELARIA, CREPE, MEDINDO (25MMX50M), BRANCA: Fita Adesiva de Papelaria; Crepe; Medindo (25mmx50m); Branca	Un	250	R\$ 4,89	R\$ 1.222,50
4	FITA ADESIVA POROSA EM POLISTER NAO TECIDO, 2,5 CM X 10 M, NAO ESTERIL: Fita Adesiva Porosa; Em Polister Nao Tecido, Hipoalergênico, Confortavel, Poroso; Com Medidas: 2,5cm x 10m; Embalado Em: Rolo Individual Com Capa; Nao Esteril; a Apresentação do Produto Devera Obedecer a Legislaçao Atual Vigente	Un	500	R\$ 8,20	R\$ 4.100,00

Lote 19 – Cota Reservada ME/EPP/MEI

Item	Descrição	Un.	Qtde	Valor unitário	Valor total
1	LUVA CIRURGICA NUMERACAO 6,5 PUNHO DE 4 A 6 CM: Luva Cirurgica; Em Latex Natural Hipoalergênica; Com Textura Uniforme, sem Falhas e Furos Ou Qualquer Defeito, isenta de Emendas, Anatómica, Antiderrapante; Lubrificadas Com Po Absorvível Atóxico; Com Alta Sensibilidade Tatil e Suficiente Resistencia a Tracão, devendo Apresentar Perfeita Adaptação Anatómica Da Mao; Com Acabamento No Punho de 4 a 6 Cm e Bainha do Mesmo Material Da Luva Com Ajuste Perfeito; Numeracao 6,5, Espessura Mínima 0,15 Mm, Numeracao Estampado Lado Externo do Punho; Esterilizada Por Raio Gama; Embalada Aos Pares Em Material Que Promova Barreira Microbiana, Abertura e Transferencia Aséptica; o Produto Devera Ser Entregue Acompanhado do Ca e Registro do Ministerio Da Saude e Atender a Nbr 11193-1	Un. de/ PAR	500	R\$ 1,14	R\$ 570,00

2	LUVA CIRURGICA NUMERACAO 7,0, PUNHO DE 4 A 6 CM: Luva Cirurgica; Em Latex Natural Hipoalergênica; Com Textura Uniforme, sem Falhas e Furos Ou Qualquer Defeito, isenta de Emendas, Anatómica, Antiderrapante; Lubrificadas Com Po Absorvível Atóxico; Com Alta Sensibilidade Tatil e Suficiente Resistencia a Tracão, devendo Apresentar Perfeita Adaptação Anatómica Da Mao; Com Acabamento No Punho de 4 a 6 Cm e Bainha do Mesmo Material Da Luva Com Ajuste Perfeito; Numeracao 7,0, Espessura Mínima 0,15 Mm, Numeracao Estampado Lado Externo do Punho; Esterilizada Por Raio Gama; Embalada Aos Pares Em Material Que Promova Barreira Microbiana, Abertura e Transferencia Aséptica; o Produto Devera Ser Entregue Acompanhado do Ca e Regul.tec.aprovado Pela Rdc N°05/08 Anvisa, Normasabnt Nbr 13392 e Nr6, Port.inmetro/mdic Nº 233/08	Un. e/ PAR	2.500	R\$ 1,13	R\$ 2.825,00
3	LUVA CIRURGICA NUMERACAO 7,5, PUNHO DE 4 A 6 CM: Luva Cirurgica; Em Latex Natural Hipoalergênica; Com Textura Uniforme, sem Falhas e Furos Ou Qualquer Defeito, isenta de Emendas, Anatómica, Antiderrapante; Lubrificadas Com Po Absorvível Atóxico; Com Alta Sensibilidade Tatil e Suficiente Resistencia a Tracão, devendo Apresentar Perfeita Adaptação Anatómica Da Mao; Com Acabamento No Punho de 4 a 6 Cm e Bainha do Mesmo Material Da Luva Com Ajuste Perfeito; Numeracao 7,5, Espessura Mínima 0,15 Mm, Numeracao Estampado Lado Externo do Punho; Esterilizada Por Raio Gama; Embalada Aos Pares Em Material Que Promova Barreira Microbiana, Abertura e Transferencia Aséptica; o Produto Devera Ser Entregue Acompanhado do Ca e Regul.tec.aprovado Pela Rdc N°05/08 Anvisa, Normasabnt Nbr 13392 e Nr6, Port.inmetro/mdic Nº 233/08	Un. e/ PAR	2.500	R\$ 1,14	R\$ 2.850,00
4	LUVA CIRURGICA NUMERACAO 8,0, PUNHO DE 4 A 6 CM: Luva Cirurgica; Em Latex Natural Hipoalergênica; Com Textura Uniforme, sem Falhas e Furos Ou Qualquer Defeito, isenta de Emendas, Anatómica, Antiderrapante; Lubrificadas Com Po Absorvível Atóxico; Com Alta Sensibilidade Tatil e Suficiente Resistencia a Tracão, devendo Apresentar Perfeita Adaptação Anatómica Da Mao; Com Acabamento No Punho de 4 a 6 Cm e Bainha do Mesmo Material Da Luva Com Ajuste Perfeito; Numeracao 8,0, Espessura Mínima 0,15 Mm, Numeracao Estampado Lado Externo do Punho; Esterilizada Por Raio Gama; Embalada Aos Pares Em Material Que Promova Barreira Microbiana, Abertura e Transferencia Aséptica; o Produto Devera Ser Entregue Acompanhado do Ca e Regul.tec.aprovado Pela Rdc N°05/08 Anvisa, Normasabnt Nbr 13392 e Nr6, Port.inmetro/mdic Nº 233/08	Un. e/ PAR	2.500	R\$ 1,14	R\$ 2.850,00
5	LUVA CIRURGICA NUMERACAO 8,5, PUNHO DE 4 A 6 CM: Luva Cirurgica; Em Latex Natural Hipoalergênica; Com Textura Uniforme, sem Falhas e Furos Ou Qualquer Defeito, isenta de Emendas, Anatómica, Antiderrapante; Lubrificadas Com Po Absorvível Atóxico; Com Alta Sensibilidade Tatil Suficiente Resistencia a Tracão, devendo Apresentar Perfeita Adaptação Anatómica Da Mao; Com Acabamento No Punho de 4 a 6 Cm e Bainha do Mesmo Material Da Luva Com Ajuste Perfeito; Numeracao 8,5, Espessura Mínima 0,15 Mm, Numeracao Estampado Lado Externo do Punho; Esterilizada Por Raio Gama; Embalada Aos Pares Em Material Que Promova Barreira Microbiana, Abertura e Transferencia Aséptica; o Produto Devera Ser Entregue Acompanhado do Ca e Regul.tec.aprovado Pela Rdc N°05/08 Anvisa, Normasabnt Nbr 13392 e Nr6, Port.inmetro/mdic Nº 233/08	Unidade / PAR	500	R\$ 1,14	R\$ 570,00

Lote 20 – Cota Reservada ME/EPP/MEI

Item	Descrição	Un.	Qtde	Valor unitário	Valor total
1	ADAPTADOR P/ TUBO DE COLETA DE SANGUE A VACUO EM POLIPROPILENO 250 Uni. Adaptador P/ Tubo de Coleta de Sangue a Vacuo; Confeccionado Em Polipropileno; Com Encaixe Duplo, para Agulha Multipla; Com Bico Com Mecanismo Automatico de Descarte de Agulha; Embalado Individual; Contendo Externamente N de Lote, catalogo, validade, reg.m.s.;	Pct c/ 250 Uni.	02	R\$ 59,99	R\$ 119,98

Lote 22 – Cota Reservada ME/EPP/MEI

Item	Descrição	Un.	Qtde	Valor unitário	Valor total
1	LUVA PROCEDIMENTO LATEX TALCADA TAM. GRANDE, PUNHO 04 A 06 CM: Luva para Procedimento; Em Latex Com Boa Sensibilidade Tatil; Com Textura Uniforme, sem Falhas e Formato Anatómico; Lubrificada; No Tamanho Grande; Com Punho Acabado de 04 a 06 Cm Com Bainha do Mesmo Material Da Luva; Nao Esteril; Embalado Em Material Que Garanta a Integridade do Produto; o Produto Devera Ser Entregue Acompanhado do Ca, e Registro do Ministerio Da Saude e Atender a Nbr 11193-1	Cx c/ 100 uni.	250	R\$ 15,83	R\$ 3.957,50
2	LUVA PROCEDIMENTO LATEX TALCADA TAM. M NAO ESTERIL, PUNHO 4 A 6 CM: Luva para Procedimento; Em Latex Com Boa Sensibilidade Tatil; Com Textura Uniforme, sem Falhas e Formato Anatómico; Lubrificada; No Tamanho Pequeno; Com Punho Acabado de 04 a 06 Cm Com Bainha do Mesmo Material Da Luva; Nao Esteril; Embalado Em Material Que Garanta a Integridade do Produto; o Produto Devera Ser Entregue Acompanhado do Ca e Registro do Ministerio Da Saude e Atender a Nbr 11193-1	Cx c/ 100 uni.	1.250	R\$ 15,75	R\$ 19.687,50
3	LUVA PROCEDIMENTO LATEX TALCADA TAM. P, PUNHO 04 A 06 CM: Luva para Procedimento; Em Latex Com Boa Sensibilidade Tatil; Com Textura Uniforme, sem Falhas e Formato Anatómico; Lubrificada; No Tamanho Pequeno; Com Punho Acabado de 04 a 06 Cm Com Bainha do Mesmo Material Da Luva; Nao Esteril; Embalado Em Material Que Garanta a Integridade do Produto; o Produto Devera Ser Entregue Acompanhado do Ca e Registro do Ministerio Da Saude e Atender a Nbr 11193-1	Cx c/ 100 uni.	1.250	R\$ 15,75	R\$ 19.687,50

Lote 23 – Cota Reservada ME/EPP/MEI

Item	Descrição	Un.	Qtde	Valor unitário	Valor total
1	LUVA PARA PROCEDIMENTO LATEX, NAO TALCADA, NAO ESTERIL, TAM. G. CAIXA: Luva para Procedimento; Em Latex Com Boa Sensibilidade Tatil; Com Textura Uniforme, sem Falhas e Formato Anatómico; Nao Talçada; No Tamanho Grande; Com Punho Acabado de Tipo Longo Com Bainha do Mesmo Material Da Luva; Nao Esteril; Embalado Em Caixa; o Produto Devera Ser Entregue Acompanhado do Ca, e Registro do Ministerio Da Saude e Atender a Nbr 11193-1	Cx c/ 100 uni.	12	R\$ 49,99	R\$ 599,88
2	LUVA PROCEDIMENTO LATEX, NAO TALCADA, TAM. M, NAO ESTERIL: Luva para Procedimento; Em Latex Com Boa Sensibilidade Tatil; Com Textura Uniforme, sem Falhas e Formato Anatómico; Nao Talçada; No Tamanho Medio; Com Punho Acabado de 04 a 06 Cm Com Bainha do Mesmo Material Da Luva; Nao Esteril; Embalado Em Caixa; o Produto Devera Ser Entregue Acompanhado do Ca, e Registro do Ministerio Da Saude e Atender a Nbr 11193-1	Cx c/ 100 uni.	12	R\$ 49,99	R\$ 599,88

Lote 25 – Cota Reservada ME/EPP/MEI

Item	Descrição	Un.	Qtde	Valor unitário	Valor total
1	MALHA TUBULAR ORTOP., 100% ALGODAO CRU, 15CM X 25M: Malha Tubular Ortopédica; Tecido 100% Algodão Cru Ou Misto; Com Elasticidade No Sentido Transversal e Compressão Uniforme; Medindo de 10cm x 25m; Embalado Em Material Que Garanta a Integridade do Produto	Unidade	25	R\$ 26,07	R\$ 651,75
2	MALHA TUBULAR ORTOP., 100% ALGODAO CRU, 06CM X 25M Malha Tubular Ortopédica; Tecido 100% Algodão Cru Ou Misto; Com Elasticidade No Sentido Transversal e Compressão Uniforme; Medindo de 06cm x 25m; Embalado Em Material Que Garanta a Integridade do Produto	Unidade	25	R\$ 19,54	R\$ 488,50
3	MALHA TUBULAR ORTOP., 100% ALGODAO CRU, 15CM X 25M Malha Tubular Ortopédica; Tecido 100% Algodão Cru Ou Misto; Com Elasticidade No Sentido Transversal e Compressão Uniforme; Medindo de 15 Cm x 25m; Embalado Em Material Que Garanta a Integridade do Produto	Unidade	25	R\$ 34,80	R\$ 870,00
4	MALHA TUBULAR ORTOPEDICA 20X15CM Malha Tubular Ortopédica; Tecido 100% Algodão; Com Elasticidade; Com Elasticidade No Sentido Transversal e Comprimento Uniforme; Medindo 20cm x 15m de Comprimento Em Repouso; Embalado Em Material Que Garanta a Integridade do Produto, e Atenda a Legislaçao Atual Vigente	Unidade	25	R\$ 30,91	R\$ 772,75
5	MALHA TUBULAR ORTOP., 100% ALGODAO CRU, 04CM X 25M Malha Tubular Ortopédica; Tecido 100% Algodão Cru Ou Misto; Com Elasticidade No Sentido Transversal e Compressão Uniforme; Medindo de 04cm x 25m; Embalado Em Material Que Garanta a Integridade do Produto	Unidade	25	R\$ 15,58	R\$ 389,50

VALOR GLOBAL: R\$ 469.443,90 (Quatrocentos e sessenta e nove mil, quatrocentos e quarenta e três reais e noventa centavos)
Assinatura: 30/12/2015

PROCESSO: 588/15 PREGÃO ELETRÔNICO: 181/15 ATA DE REGISTRO: 670/15
OBJETO: Ata de registro de preço pelo período de 12 meses, para futura aquisição de materiais descartáveis, conforme solicitação da Secretaria Municipal da Saúde

DETENTOR: CIRURGICA UNIAO LTDA
Lote 03 – Cota Principal Aberto para todos os tipos de empresa

Item	Descrição	Un.	Qtde	Valor unitário	Valor estimado
1	FIXADOR P/ TRAQUEOSTOMIA, TAM. ADULTO, ALGODAO, C/ VELCRO: Fixador para Canula e Tubo; Em Tecido de Algodão, Atóxico, Hipoalergico e Anti-escaras; Nao Esteril; Anatómico; Sem Rebarbas Com 02 Bandas, Com Velcro Nas Extremidades para Fixação; Tamanho Adulto, Embalado Em Material Que Garanta a Integridade do Produto; a Apresentação do Produto Devera Obedecer a Legislaçao Atual Vigente;	Un.	450	R\$ 22,64	R\$ 10.188,00
2	FIXADOR P/ TRAQUEOSTOMIA, TAM. INFANTIL, ALGODAO, C/ VELCRO: Fixador para Canula e Tubo; Em Tecido de Algodão, atóxico, antialérgico, c/02 Bandas Com Velcro Nas Extremidades P/ Fixação; Nao Esteril; Anatómico, Sem Rebarbas Sem Rebarbas, regulavel, p/traqueostomia; Tamanho Infantil, embalado Em Material Que Garanta a Integridade do Produto; a Apresentação do Produto Devera Obedecer a Legislaçao Atual Vigente;	Un.	113	R\$ 18,90	R\$ 2.135,70

Lote 04 – Cota Principal Aberto para todos os tipos de empresa

Item	Descrição	Un.	Qtde	Valor unitário	Valor total
1	FRASCO PARA DRENAGEM DE TORAX EM PVC, ADULTO, CAPAC. 2000ML: Frasco para Drenagem de Torax; Em Pvc, Rígido, Transparente, Atóxico, Mediastinal, Adulto; Graduado a Cada 50 Mi, Com Capacidade de 2000 Mi; Com Tampa Sistema Rosca Rapida; Com Alca para Transporte e Suporte para Base, Com Extensão; Esteril; Embalado Em Material Que Promova Barreira Microbiana de Abertura e Transferencia Aséptica; a Apresentação do Produto Devera Obedecer a Legislaçao Atual Vigente	Un	45	R\$ 52,71	R\$ 2.371,95

Lote 05 – Cota Principal Aberto para todos os tipos de empresa

Item	Descrição	Un.	Qtde	Valor unitário	Valor total
1	MASCARA CIRURGICA DESCARTAVEL, EM NAO TECIDO, C/ FIXACAO AURICULAR: Mascara Cirurgica Descartavel; Em Nao Tecido, a Base de Fibras de Polipropileno; Com Clip Nasal e Pregas Horizontais, Fixacao Auricular Atraves de Elastico; Com Tres Camadas Soldadas Electronicamente; Hipoalergica e Hidrorepelente; Com Filtro Efb Com 97% de Retencao Bacteriana; Embalagem Em Material Que Garanta a Integridade do Produto; a Apresentação do Produto Devera Obedecer a Legislaçao Atual Vigente	Cx 50 Uni.	750	R\$ 8,88	R\$ 6.660,00

Lote 11 – Cota Principal Aberto para todos os tipos de empresa

Item	Descrição	Un.	Qtde	Valor unitário	Valor total
1	MASCARA SEMI FACIAL, PFF2/N95 Mascara Semi Facial; para Uso Em Ambientes Com Risco de Contaminacao, Pff2/n95, laterais do Respirador, duas Saliencias; Composto de Camadas Filtrantes Sintéticas, Tratadas Eletrostaticamente, formato Dobravel, para Adaptaçao No Rosto; Pequeno, Com Aprox. 11x11 Cm, Solda Ultrassonica Apresentando Face Exte Azul Claro e Inter Branca; Embalado Em Material Que Garanti a Integridade do Produto; a Apresentação do Produto Devera Obedecer a Legislaçao Atual Vigente	Uni	486	R\$ 9,40	R\$ 4.568,40

Table with 5 columns: Item, Descrição, Un., Qtde, Valor unitário, Valor total. Row 3: OCULOS CIRURGICO DE PROTECAO LENTE UNICA, TIPO AMPLA VISAO, INCOLOR, E Oculos Cirurgico de Protecao...

Lote 16 - Cota Reservada ME/EPP/MEI

Table with 5 columns: Item, Descrição, Un., Qtde, Valor unitário, Valor total. Rows 1 and 2: FIXADOR P/ TRAQUEOSTOMIA, TAM. ADULTO, ALGODAO, C/ VELCRO; FIXADOR P/ TRAQUEOSTOMIA, TAM. INFANTIL, ALGODAO, C/ VELCRO.

Lote 17 - Cota Reservada ME/EPP/MEI

Table with 5 columns: Item, Descrição, Un., Qtde, Valor unitário, Valor total. Row 1: FRASCO PARA DRENAGEM DE TORAX EM PVC, ADULTO, CAPAC. 2000ML.

Lote 24 - Cota Reservada ME/EPP/MEI

Table with 5 columns: Item, Descrição, Un., Qtde, Valor unitário, Valor total. Rows 1, 2, and 3: MASCARA CIRURGICA DESCARTAVEL, EM NAO TECIDO, C/ FIXACAO AURICULAR; MASCARA SEMI FACIAL, PFF2/N95; OCULOS CIRURGICO DE PROTECAO LENTE UNICA, TIPO AMPLA VISAO, INCOLOR, E Oculos Cirurgico de Protecao...

VALOR GLOBAL: R\$ 42.502,80 (Quarenta e dois mil, quinhentos e dois reais e oitenta centavos). Assinatura: 30/12/2015

PROCESSO: 588/15 PREGÃO ELETRÔNICO: 181/15 ATA DE REGISTRO: 671 /15 OBJETO: Ata de registro de preço pelo período de 12 meses, para futura aquisição de materiais descartáveis, conforme solicitação da Secretaria Municipal da Saúde

Table with 5 columns: Item, Descrição, Un., Qtde, Valor unitário, Valor total. Rows 1 and 2: FRALDA DESC. GERIATRICA, ANATOMICA, EXTRA-GRANDE, CINT. 140/160CM; FRALDA DESC. GERIATRICA, ANATOMICA, GRANDE, CINT (80A150)CM, PESO US. 70 A 90KG.

Table with 5 columns: Item, Descrição, Un., Qtde, Valor unitário, Valor total. Rows 3 and 4: FRALDA DESC. INFANTIL, ANATOMICA, PEQUENA, US. C/PESO ATE 5KG, ALOE VERA; FRALDA DESC. INFANTIL, ANATOMICA, MEDIA, PESO DE 5 A 9KG.

Lote 26 - Cota Reservada ME/EPP/MEI

Table with 5 columns: Item, Descrição, Un., Qtde, Valor unitário, Valor total. Rows 1 and 2: PAPEL GRAU CIRURGICO MEDINDO 10 X 100M, C/GRAMATURA DE 70GR/M2; PAPEL GRAU CIRURGICO 0,15 X 100 METROS, NO MINIMO DE 54 G/M².

Valor total: R\$ 47.747,50 (Quarenta e sete mil, setecentos e quarenta e sete reais e cinquenta centavos). Assinatura: 30/12/2015

PROCESSO: 588/15 PREGÃO ELETRÔNICO: 181/15 ATA DE REGISTRO: 672 /15 OBJETO: Ata de registro de preço pelo período de 12 meses, para futura aquisição de materiais descartáveis, conforme solicitação da Secretaria Municipal da Saúde

Table with 5 columns: Item, Descrição, Un., Qtde, Valor unitário, Valor total. Row 1: LUVAS PLÁSTICAS DESCARTÁVEIS, EM E.V.A., LUVAS PLÁSTICAS 100 UN.

VALOR GLOBAL: R\$ 29.685,00 (Vinte e nove mil, seiscentos e oitenta e cinco reais). Assinatura: 30/12/2015

PROCESSO: 588/15 PREGÃO ELETRÔNICO: 181/15 ATA DE REGISTRO: 673 /15 OBJETO: ata de registro de preço pelo período de 12 meses, para futura aquisição de materiais descartáveis, conforme solicitação da Secretaria Municipal da Saúde

Table with 5 columns: Item, Descrição, Un., Qtde, Valor unitário, Valor total. Rows 1 and 2: FRALDA DESC. GERIATRICA, ANATOMICA, EXTRA-GRANDE, CINT. 140/160CM; FRALDA DESC. GERIATRICA, ANATOMICA, GRANDE, CINT (80A150)CM, PESO US. 70 A 90KG.

Table with 5 columns: Item, Descrição, Un., Qtde, Valor unitário, Valor total. Rows 3 and 4: FRALDA DESC. INFANTIL, ANATOMICA, PEQUENA, US. C/PESO ATE 5KG, ALOE VERA; FRALDA DESC. INFANTIL, ANATOMICA, MEDIA, PESO DE 5 A 9KG.

Lote 21 - Cota Reservada ME/EPP/MEI

Table with 5 columns: Item, Descrição, Un., Qtde, Valor unitário, Valor total. Row 1: LUVAS PLÁSTICAS DESCARTÁVEIS, EM E.V.A., CONFECCIONADAS EM E.V.A.

VALOR GLOBAL: R\$ 25.608,75 (Vinte e cinco mil, seiscentos e oito reais e setenta e cinco centavos). Assinatura: 30/12/2015

PROCESSO: 598/15 PREGÃO ELETRÔNICO: 185/15 ATA DE REGISTRO: 648 /15 OBJETO: Ata de registro de preço pelo período de 12 meses, para futura aquisição de registro de preço para futura aquisição de generos alimentícios e utilidades de copa e cozinha...

Table with 5 columns: Item, Descrição, Un., Qtde, Valor unitário, Valor total. Rows 1 and 2: CHÁ MATE NATURAL, A GRANEL TOSTADO, ACONDICIONADO EM SACO DE POLIÉTILO; CAFÉ TRADICIONAL, TORRADO E MOÍDO.

VALOR GLOBAL: R\$ 1.429,80 (Hum mil, quatrocentos e vinte e nove reais e oitenta). Assinatura: 21/12/2015

PROCESSO: 50/16 PREGÃO ELETRÔNICO: 17/16 ATA DE REGISTRO: 95 /16 OBJETO: Ata de registro de preços para futura aquisição de soluções específicas, conforme solicitação da Secretaria Municipal de Saúde

Table with 5 columns: Item, Descrição, QUN, UNI, VALOR UNITÁRIO, VALOR TOTAL. Rows 1 and 2: Detergente neutro - 5 litros; Hipoclorito sódio 1% - 5 litros.

VALOR GLOBAL: R\$ 198.717,20 (Cento e noventa e oito mil, setecentos e dezessete reais e vinte centavos). Assinatura: 30/03/2016

PROCESSO: 50/16 PREGÃO ELETRÔNICO: 17/16 ATA DE REGISTRO: 96 /16 OBJETO: Ata de registro de preços para futura aquisição de soluções específicas, conforme solicitação da Secretaria Municipal de Saúde

Table with 5 columns: Item, Descrição, QT, UNID, VALOR UNITÁRIO, VALOR TOTAL. Row 1: DETERGENTE ENZIMÁTICO - 5 LITROS

VALOR GLOBAL: R\$ 60.495,50 (Sessenta mil, quatrocentos e noventa e cinco reais e cinquenta centavos). Assinatura: 30/03/2016

PROCESSO: 123/16 PREGÃO ELETRÔNICO: 039/16 ATA DE REGISTRO: 147/16 OBJETO: ata de registro de preço para eventual fornecimento de medicamentos - mandado judicial, Caps II e Pronto Socorro, conforme solicitação da Secretaria Municipal de Saúde

Table with 5 columns: Item, Descrição, Concentração, Unidade, Apresentação, QTD, Valor unitário, Valor total. Row 1: BROMOPRIDA 5MG/ML SOL INJETÁVEL

VALOR GLOBAL: R\$ 4.998,00 (Quatro mil, novecentos e noventa e oito reais). Assinatura: 13/05/2016

PROCESSO: 123 /16 PREGÃO ELETRÔNICO: 039/16 ATA DE REGISTRO: 148/16 OBJETO: ata de registro de preço para eventual fornecimento de medicamentos - mandado judicial, Caps II e Pronto Socorro, conforme solicitação da Secretaria Municipal de Saúde

Table with 5 columns: Item, Descrição, Concentração, Unidade, Apresentação, QTD, Valor unitário, Valor total. Row 1: BROMOPRIDA 5MG/ML SOL INJETÁVEL

<p>Resina A2: Restaurador universal com elevada dureza. Utilizado em restaurações diretas e indiretas. Resistência ao desgaste, possibilitando seu uso em áreas extensas e sujeitas a grande esforço de mastigação. Micro-híbrida;Fotopolimerizável; Polimerização de 40 segundos; Efeito camaleão; Películas com 0,6 micrometros; carga inorgânica única de 100% zircônia/silica. Seringa com 4g.</p>	UN	60	R\$ 32,22	R\$ 1.933,20
<p>Resina A3: Restaurador universal com elevada dureza. Utilizado em restaurações diretas e indiretas. Resistência ao desgaste, possibilitando seu uso em áreas extensas e sujeitas a grande esforço de mastigação. Micro-híbrida;Fotopolimerizável; Polimerização de 40 segundos; Efeito camaleão; Películas com 0,6 micrometros; carga inorgânica única de 100% zircônia/silica. Seringa com 4g.</p>	UN	60	R\$ 32,22	R\$ 1.933,20
<p>Resina A3,5: Restaurador universal com elevada dureza. Utilizado em restaurações diretas e indiretas. Resistência ao desgaste, possibilitando seu uso em áreas extensas e sujeitas a grande esforço de mastigação. Micro-híbrida;Fotopolimerizável; Polimerização de 40 segundos; Efeito camaleão; Películas com 0,6 micrometros; carga inorgânica única de 100% zircônia/silica. Seringa com 4g.</p>	UN	60	R\$ 32,22	R\$ 1.933,20
<p>Resina B1: Restaurador universal com elevada dureza. Utilizado em restaurações diretas e indiretas. Resistência ao desgaste, possibilitando seu uso em áreas extensas e sujeitas a grande esforço de mastigação. Micro-híbrida;Fotopolimerizável; Polimerização de 40 segundos; Efeito camaleão; Películas com 0,6 micrometros; carga inorgânica única de 100% zircônia/silica. Seringa com 4g.</p>	UN	60	R\$ 32,22	R\$ 1.933,20
<p>Resina B2: Restaurador universal com elevada dureza. Utilizado em restaurações diretas e indiretas. Resistência ao desgaste, possibilitando seu uso em áreas extensas e sujeitas a grande esforço de mastigação. Micro-híbrida;Fotopolimerizável; Polimerização de 40 segundos; Efeito camaleão; Películas com 0,6 micrometros; carga inorgânica única de 100% zircônia/silica. Seringa com 4g.</p>	UN	60	R\$ 32,22	R\$ 1.933,20
<p>Resina B3: Restaurador universal com elevada dureza. Utilizado em restaurações diretas e indiretas. Resistência ao desgaste, possibilitando seu uso em áreas extensas e sujeitas a grande esforço de mastigação. Micro-híbrida;Fotopolimerizável; Polimerização de 40 segundos; Efeito camaleão; Películas com 0,6 micrometros; carga inorgânica única de 100% zircônia/silica. Seringa com 4g.</p>	UN	60	R\$ 32,22	R\$ 1.933,20
<p>Resina C1: Restaurador universal com elevada dureza. Utilizado em restaurações diretas e indiretas. Resistência ao desgaste, possibilitando seu uso em áreas extensas e sujeitas a grande esforço de mastigação. Micro-híbrida;Fotopolimerizável; Polimerização de 40 segundos; Efeito camaleão; Películas com 0,6 micrometros; carga inorgânica única de 100% zircônia/silica. Seringa com 4g.</p>	UN	60	R\$ 12,24	R\$ 734,40
<p>Resina C2: Restaurador universal com elevada dureza. Utilizado em restaurações diretas e indiretas. Resistência ao desgaste, possibilitando seu uso em áreas extensas e sujeitas a grande esforço de mastigação. Micro-híbrida;Fotopolimerizável; Polimerização de 40 segundos; Efeito camaleão; Películas com 0,6 micrometros; carga inorgânica única de 100% zircônia/silica. Seringa com 4g.</p>	UN	60	R\$ 32,22	R\$ 1.933,20

VALOR GLOBAL: R\$ 21.600,00 (Vinte e um mil, seiscentos reais)

Assinatura:13/07/2016

PROCESSO:194/16 PREGÃO ELETRÔNICO: 065/16 ATA DE REGISTRO: 240/16
 OBJETO: Responsável pelo eventual fornecimento da ata de registro de preço para futura aquisição de material odontológico
 DETENTORA: ODONTOESTE LTDA ME

Item	Descrição	Un	QTD	Valor unitário	Valor total
•	Broca de tungstênio 1251: Indicada para corte cruzado. Indicado para desgaste bruto em Ligas Cobalto /Cromo para removíveis, acrílicos de prótese e materiais de moldesiras. Indicado também para modelos de gesso no trabalho em troques de gesso, metais preciosos, CrNi e resinas. Corte cruzado. Corte 10. Broca para peça de mão (PM). Comprimento da ponta ativa 12,9mm. Ponta ativa com 045 de diâmetro. Embalagem com 1 unidade, broca peça de mão.	UN	01	R\$ 141,68	R\$ 141,68
•	Broca para alta rotação nº1011: Utilizada para determinar retenções adicionais em cavidade de classes I e V, e planificação de paredes do preparo.Granulações:Indicada para desgaste preciso e delicado sobre cerâmica, metais preciosos e todas as ligas não preciosas. Ponta diamantada. F = Indicadas para desgaste fino e difícil sobre ligas duras, resinas e cerâmicas. Indicadas para desgaste sobre grandes superfícies em acrílicos, materiais de procedimento e gesso.	UN	37	R\$ 9,62	R\$ 355,94
•	Broca para alta rotação nº1012: Utilizada para determinar retenções adicionais em cavidade de classes I e V, e planificação de paredes do preparo.Granulações:Indicada para desgaste preciso e delicado sobre cerâmica, metais preciosos e todas as ligas não preciosas. Ponta diamantada. F = Indicadas para desgaste fino e difícil sobre ligas duras, resinas e cerâmicas. Indicadas para desgaste sobre grandes superfícies em acrílicos, materiais de procedimento e gesso.	UN	37	R\$ 10,63	R\$ 393,31
•	Broca para alta rotação nº1014: Utilizada para determinar retenções adicionais em cavidade de classes I e V, e planificação de paredes do preparo.Granulações:Indicada para desgaste preciso e delicado sobre cerâmica, metais preciosos e todas as ligas não preciosas. Ponta diamantada. F = Indicadas para desgaste fino e difícil sobre ligas duras, resinas e cerâmicas. Indicadas para desgaste sobre grandes superfícies em acrílicos, materiais de procedimento e gesso.	UN	37	R\$ 10,63	R\$ 393,31
•	Broca para alta rotação nº1016: Utilizada para determinar retenções adicionais em cavidade de classes I e V, e planificação de paredes do preparo.Granulações:Indicada para desgaste preciso e delicado sobre cerâmica, metais preciosos e todas as ligas não preciosas. Ponta diamantada. F = Indicadas para desgaste fino e difícil sobre ligas duras, resinas e cerâmicas. Indicadas para desgaste sobre grandes superfícies em acrílicos, materiais de procedimento e gesso.	UN	37	R\$ 10,63	R\$ 393,31
•	Broca para alta rotação nº1012HL: Com maior comprimento da haste para favorecer a abertura e regularização da câmara coronária. Útil em pulpotomias, pois, a medida que remove o teto da câmara pulpar, propiciam o corte da polpa; Sanitizada e esterilizada; Hastes polidas e concêntricas; 01 unidade esterilizada, Ponta Diamantada.	UN	37	R\$ 10,63	R\$ 393,31

•	Broca para alta rotação nº1014 HL: Com maior comprimento da haste para favorecer a abertura e regularização da câmara coronária. Útil em pulpotomias, pois, a medida que remove o teto da câmara pulpar, propiciam o corte da polpa; Sanitizada e esterilizada; Hastes polidas e concêntricas; 01 unidade esterilizada, Ponta Diamantada.	UN	37	R\$ 10,63	R\$ 393,31
•	Broca para alta rotação nº1045: Utilizada para determinar retenções adicionais em cavidade de classes I e V, e planificação de paredes do preparo.Granulações:Indicada para desgaste preciso e delicado sobre cerâmica, metais preciosos e todas as ligas não preciosas. Ponta diamantada. F = Indicadas para desgaste fino e difícil sobre ligas duras, resinas e cerâmicas. Indicadas para desgaste sobre grandes superfícies em acrílicos, materiais de procedimento e gesso.	UN	37	R\$ 10,63	R\$ 393,31
•	Broca para alta rotação nº1046: Utilizada para determinar retenções adicionais em cavidade de classes I e V, e planificação de paredes do preparo.Granulações:Indicada para desgaste preciso e delicado sobre cerâmica, metais preciosos e todas as ligas não preciosas. Ponta diamantada. F = Indicadas para desgaste fino e difícil sobre ligas duras, resinas e cerâmicas. Indicadas para desgaste sobre grandes superfícies em acrílicos, materiais de procedimento e gesso.	UN	37	R\$ 10,63	R\$ 393,31
•	Broca para alta rotação nº1092: Utilizada para determinar retenções adicionais em cavidade de classes I e V, e planificação de paredes do preparo.Granulações:Indicada para desgaste preciso e delicado sobre cerâmica, metais preciosos e todas as ligas não preciosas. Ponta diamantada. F = Indicadas para desgaste fino e difícil sobre ligas duras, resinas e cerâmicas. Indicadas para desgaste sobre grandes superfícies em acrílicos, materiais de procedimento e gesso.	UN	37	R\$ 10,63	R\$ 393,31
•	Broca para alta rotação nº2096: Utilizada para determinar retenções adicionais em cavidade de classes I e V, e planificação de paredes do preparo.Granulações:Indicada para desgaste preciso e delicado sobre cerâmica, metais preciosos e todas as ligas não preciosas. Ponta diamantada. F = Indicadas para desgaste fino e difícil sobre ligas duras, resinas e cerâmicas. Indicadas para desgaste sobre grandes superfícies em acrílicos, materiais de procedimento e gesso.	UN	37	R\$ 10,63	R\$ 393,31
•	Broca para alta rotação nº3200 F: Utilizada para determinar retenções adicionais em cavidade de classes I e V, e planificação de paredes do preparo.Granulações:Indicada para desgaste preciso e delicado sobre cerâmica, metais preciosos e todas as ligas não preciosas. Ponta diamantada. F = Indicadas para desgaste fino e difícil sobre ligas duras, resinas e cerâmicas. Indicadas para desgaste sobre grandes superfícies em acrílicos, materiais de procedimento e gesso.	UN	37	R\$ 10,30	R\$ 381,10
•	Broca para alta rotação nº3195: Utilizada para determinar retenções adicionais em cavidade de classes I e V, e planificação de paredes do preparo.Granulações:Indicada para desgaste preciso e delicado sobre cerâmica, metais preciosos e todas as ligas não preciosas. Ponta diamantada. F = Indicadas para desgaste fino e difícil sobre ligas duras, resinas e cerâmicas. Indicadas para desgaste sobre grandes superfícies em acrílicos, materiais de procedimento e gesso.	UN	37	R\$ 10,63	R\$ 393,31
•	Broca para alta rotação – kit para acabamento F.FF:Kit brocas de acabamento grana fina e ultra-fina. - O kit Acabamento Grana Fina e Ultrafina é composto de 7 pontas diamantadas, sendo 4 pontas de granulometria fina (46 micrômetros) e 3 pontas de granulometria ultrafina (30 micrômetros), identificadas, respectivamente, por um anel de cor vermelha ou amarelo em suas hastes, e 1 broqueiro autoclavável e silkado.- Kit com 01 broca dos tamanhos: 1190F, 1190FF, 2135F, 3118F, 3168FF, 3195F, 3195FF.	KIT	30	R\$ 39,62	R\$ 1.188,60
•	Broca para baixa rotação nº2: Indicadas para o uso em estruturas dentinária, principalmente na remoção de tecidos cariados. Aço carbono. Embalagem com 6 unidades CA (baixa rotação). 28MM.	PC T	03	R\$ 23,75	R\$ 71,25
•	Broca para baixa rotação nº4: Indicadas para o uso em estruturas dentinária, principalmente na remoção de tecidos cariados. Aço carbono. Embalagem com 6 unidades CA (baixa rotação). 28MM.	PC T	03	R\$ 23,75	R\$ 71,25
•	Broca para baixa rotação nº6: Indicadas para o uso em estruturas dentinária, principalmente na remoção de tecidos cariados. Aço carbono. Embalagem com 6 unidades CA (baixa rotação). 28MM.	PC T	20	R\$ 23,90	R\$ 478,00
•	Broca para baixa rotação nº8: Indicadas para o uso em estruturas dentinária, principalmente na remoção de tecidos cariados. Aço carbono. Embalagem com 1unidades CA (baixa rotação). 28MM.	PC T	20	R\$ 23,90	R\$ 478,00
•	Broca para baixa rotação nº14: Indicadas para o uso em estruturas dentinária, principalmente na remoção de tecidos cariados. Aço carbono. Embalagem com 6unidades CA (baixa rotação). 22.5MM.	PC T	20	R\$ 22,03	R\$ 440,60
•	Broca de Gates 32mm nº1: Indicada como auxiliares do preparo químico-cirúrgico dos canais radiculares, devendo ser empregadas apenas nos terços cervical e médio. Fabricadas em aço inoxidável. Ponta ausente de capacidade de corte. Baixa Rotação. Unidade.	UN	05	R\$ 9,55	R\$ 47,75
•	Broca de Gates 32mm nº2: Indicada como auxiliares do preparo químico-cirúrgico dos canais radiculares, devendo ser empregadas apenas nos terços cervical e médio. Fabricadas em aço inoxidável. Ponta ausente de capacidade de corte. Baixa Rotação. Unidade.	UN	05	R\$ 9,52	R\$ 47,60
•	Broca de Gates 32mm nº3: Indicada como auxiliares do preparo químico-cirúrgico dos canais radiculares, devendo ser empregadas apenas nos terços cervical e médio. Fabricadas em aço inoxidável. Ponta ausente de capacidade de corte. Baixa Rotação. Unidade.	UN	05	R\$ 9,52	R\$ 47,60
•	Broca de Gates 32mm nº4: Indicada como auxiliares do preparo químico-cirúrgico dos canais radiculares, devendo ser empregadas apenas nos terços cervical e médio. Fabricadas em aço inoxidável. Ponta ausente de capacidade de corte. Baixa Rotação. Unidade.	UN	05	R\$ 11,75	R\$ 58,75
•	Broca Batt N 12 28mm indicada para realizar o preparo da câmara pulpar.- Formato cônico, tem a ponta inativa, garantindo maior segurança - Produzida em aço carbono, de baixa rotação com ponta inativa.- Embalagem c/1 unidade.	UN	07	R\$ 10,69	R\$ 74,83
•	Broca Batt N 1428mm indicada para realizar o preparo da câmara pulpar.- Formato cônico, tem a ponta inativa, garantindo maior segurança - Produzida em aço carbono, de baixa rotação com ponta inativa.- Embalagem c/1 unidade	UN	07	R\$ 10,69	R\$ 74,83
•	Broca esférica para baixa rotação nº5 28mm Indicadas para uso em estrutura dentinária, principalmente na remoção de tecido cariado	UN	01	R\$ 28,37	R\$ 28,37

VALOR GLOBAL: R\$ 7.919,25 (Sete mil, novecentos e dezoito reais e vinte e cinco centavos)

Assinatura:13/07/2016

PROCESSO: 194/16 PREGÃO ELETRÔNICO: 065/16 ATA DE REGISTRO: 241/16
 OBJETO: Responsável pelo eventual fornecimento da ata de registro de preço para futura aquisição de material odontológico
 DETENTORA: E.C. DOS SANTOS COMERCIAL EIRELI EPP
 LOTE 04-INSTRUMENTAIS BROCAS-Cota Principal Aberto para todos os tipos de empresa

Item	Descrição	Un	QTD	Valor unitário	Valor total
•	Broca de tungstênio 1251: Indicada para corte cruzado. Indicado para desgaste bruto em Ligas Cobalto /Cromo para removíveis, acrílicos de prótese e materiais de moldesiras. Indicado também para modelos de gesso no trabalho em troques de gesso, metais preciosos, CrNi e resinas. Corte cruzado. Corte 10. Broca para peça de mão (PM). Comprimento da ponta ativa 12,9mm. Ponta ativa com 045 de diâmetro. Embalagem com 1 unidade, broca peça de mão.	UN	03	R\$ 135,00	R\$ 405,00
•	Broca para alta rotação nº1011: Utilizada para determinar retenções adicionais em cavidade de classes I e V, e planificação de paredes do preparo.Granulações:Indicada para desgaste preciso e delicado sobre cerâmica, metais preciosos e todas as ligas não preciosas. Ponta diamantada. F = Indicadas para desgaste fino e difícil sobre ligas duras, resinas e cerâmicas. Indicadas para desgaste sobre grandes superfícies em acrílicos, materiais de procedimento e gesso.	UN	113	R\$ 8,00	R\$ 904,00
•	Broca para alta rotação nº1012: Utilizada para determinar retenções adicionais em cavidade de classes I e V, e planificação de paredes do preparo.Granulações:Indicada para desgaste preciso e delicado sobre cerâmica, metais preciosos e todas as ligas não preciosas. Ponta diamantada. F = Indicadas para desgaste fino e difícil sobre ligas duras, resinas e cerâmicas. Indicadas para desgaste sobre grandes superfícies em acrílicos, materiais de procedimento e gesso.	UN	113	R\$ 9,80	R\$ 1.107,40
•	Broca para alta rotação nº1014: Utilizada para determinar retenções adicionais em cavidade de classes I e V, e planificação de paredes do preparo.Granulações:Indicada para desgaste preciso e delicado sobre cerâmica, metais preciosos e todas as ligas não preciosas. Ponta diamantada. F = Indicadas para desgaste fino e difícil sobre ligas duras, resinas e cerâmicas. Indicadas para desgaste sobre grandes superfícies em acrílicos, materiais de procedimento e gesso.	UN	113	R\$ 9,90	R\$ 1.118,70
•	Broca para alta rotação nº1016: Utilizada para determinar retenções adicionais em cavidade de classes I e V, e planificação de paredes do preparo.Granulações:Indicada para desgaste preciso e delicado sobre cerâmica, metais preciosos e todas as ligas não preciosas. Ponta diamantada. F = Indicadas para desgaste fino e difícil sobre ligas duras, resinas e cerâmicas. Indicadas para desgaste sobre grandes superfícies em acrílicos, materiais de procedimento e gesso.	UN	113	R\$ 9,00	R\$ 1.017,00
•	Broca para alta rotação nº1012HL: Com maior comprimento da haste para favorecer a abertura e regularização da câmara coronária. Útil em pulpotomias, pois, a medida que remove o teto da câmara pulpar, propiciam o corte da polpa; Sanitizada e esterilizada; Hastes polidas e concêntricas; 01 unidade esterilizada, Ponta Diamantada.	UN	113	R\$ 9,00	R\$ 1.017,00
•	Broca para alta rotação nº1014 HL: Com maior comprimento da haste para favorecer a abertura e regularização da câmara coronária. Útil em pulpotomias, pois, a medida que remove o teto da câmara pulpar, propiciam o corte da polpa; Sanitizada e esterilizada; Hastes polidas e concêntricas; 01 unidade esterilizada, Ponta Diamantada.	UN	113	R\$ 9,00	R\$ 1.017,00
•	Broca para alta rotação nº1045: Utilizada para determinar retenções adicionais em cavidade de classes I e V, e planificação de paredes do preparo.Granulações:Indicada para desgaste preciso e delicado sobre cerâmica, metais preciosos e todas as ligas não preciosas. Ponta diamantada. F = Indicadas para desgaste fino e difícil sobre ligas duras, resinas e cerâmicas. Indicadas para desgaste sobre grandes superfícies em acrílicos, materiais de procedimento e gesso.	UN	113	R\$ 9,00	R\$ 1.017,00
•	Broca para alta rotação nº1046: Utilizada para determinar retenções adicionais em cavidade de classes I e V, e planificação de paredes do preparo.Granulações:Indicada para desgaste preciso e delicado sobre cerâmica, metais preciosos e todas as ligas não preciosas. Ponta diamantada. F = Indicadas para desgaste fino e difícil sobre ligas duras, resinas e cerâmicas. Indicadas para desgaste sobre grandes superfícies em acrílicos, materiais de procedimento e gesso.	UN	113	R\$ 9,00	R\$ 1.017,00
•	Broca para alta rotação nº1092: Utilizada para determinar retenções adicionais em cavidade de classes I e V, e planificação de paredes do preparo.Granulações:Indicada para desgaste preciso e delicado sobre cerâmica, metais preciosos e todas as ligas não preciosas. Ponta diamantada. F = Indicadas para desgaste fino e difícil sobre ligas duras, resinas e cerâmicas. Indicadas para desgaste sobre grandes superfícies em acrílicos, materiais de procedimento e gesso.	UN	113	R\$ 10,00	R\$ 1.130,00
•	Broca para alta rotação nº2096: Utilizada para determinar retenções adicionais em cavidade de classes I e V, e planificação de paredes do preparo.Granulações:Indicada para desgaste preciso e delicado sobre cerâmica, metais preciosos e todas as ligas não preciosas. Ponta diamantada. F = Indicadas para desgaste fino e difícil sobre ligas duras, resinas e cerâmicas. Indicadas para desgaste sobre grandes superfícies em acrílicos, materiais de procedimento e gesso.	UN	113	R\$ 10,00	R\$ 1.130,00
•	Broca para alta rotação nº3200 F: Utilizada para determinar retenções adicionais em cavidade de classes I e V, e planificação de paredes do preparo.Granulações:Indicada para desgaste preciso e delicado sobre cerâmica, metais preciosos e todas as ligas não preciosas. Ponta diamantada. F = Indicadas para desgaste fino e difícil sobre ligas duras, resinas e cerâmicas. Indicadas para desgaste sobre grandes superfícies em acrílicos, materiais de procedimento e gesso.	UN	113	R\$ 9,43	R\$ 1.065,59
•	Broca para alta rotação nº3195: Utilizada para determinar retenções adicionais em cavidade de classes I e V, e planificação de paredes do preparo.Granulações:Indicada para desgaste preciso e delicado sobre cerâmica, metais preciosos e todas as ligas não preciosas. Ponta diamantada. F = Indicadas para desgaste fino e difícil sobre ligas duras, resinas e cerâmicas. Indicadas para desgaste sobre grandes superfícies em acrílicos, materiais de procedimento e gesso.	UN	113	R\$ 9,43	R\$ 1.065,59
•	Broca para alta rotação – kit para acabamento F.FF:Kit brocas de acabamento grana fina e ultra-fina. - O kit Acabamento Grana Fina e Ultrafina é composto de 7 pontas diamantadas, sendo 4 pontas de granulometria fina (46 micrômetros) e 3 pontas de granulometria ultrafina (30 micrômetros), identificadas, respectivamente, por um anel de cor vermelha ou amarelo em suas hastes, e 1 broqueiro autoclavável e silkado.- Kit com 01 broca dos tamanhos: 1190F, 1190FF, 2135F, 3118F, 3168FF, 3195F, 3195FF.	KIT	90	R\$ 39,50	R\$ 3.555,00

<ul style="list-style-type: none"> • Broca para baixa rotação*2: Indicadas para o uso em estruturas dentinária, principalmente na remoção de tecidos cariados. Aço carbono. Embalagem com 6 unidades CA (baixa rotação), 28MM. 	PCT	10	R\$ 19,99	R\$ 199,90
<ul style="list-style-type: none"> • Broca para baixa rotação*4: Indicadas para o uso em estruturas dentinária, principalmente na remoção de tecidos cariados. Aço carbono. Embalagem com 6 unidades CA (baixa rotação), 28MM. 	PCT	10	R\$ 20,00	R\$ 200,00
<ul style="list-style-type: none"> • Broca para baixa rotação*6: Indicadas para o uso em estruturas dentinária, principalmente na remoção de tecidos cariados. Aço carbono. Embalagem com 6 unidades CA (baixa rotação), 28MM. 	PCT	60	R\$ 20,00	R\$ 1.200,00
<ul style="list-style-type: none"> • Broca para baixa rotação*8: Indicadas para o uso em estruturas dentinária, principalmente na remoção de tecidos cariados. Aço carbono. Embalagem com 1 unidades CA (baixa rotação), 28MM. 	PCT	60	R\$ 15,00	R\$ 900,00
<ul style="list-style-type: none"> • Broca para baixa rotação*14: Indicadas para o uso em estruturas dentinária, principalmente na remoção de tecidos cariados. Aço carbono. Embalagem com 6 unidades CA (baixa rotação), 22,5MM. 	PCT	60	R\$ 20,00	R\$ 1.200,00
<ul style="list-style-type: none"> • Broca de Gates 32mm nº1: Indicada como auxiliares do preparo químico-cirúrgico dos canais radiculares, devendo ser empregadas apenas nos terços cervical e médio. Fabricadas em aço inoxidável. Ponta ausente de capacidade de corte. Baixa Rotação. Unidade. 	UN	15	R\$ 9,49	R\$ 143,25
<ul style="list-style-type: none"> • Broca de Gates 32mm nº2: Indicada como auxiliares do preparo químico-cirúrgico dos canais radiculares, devendo ser empregadas apenas nos terços cervical e médio. Fabricadas em aço inoxidável. Ponta ausente de capacidade de corte. Baixa Rotação. Unidade. 	UN	15	R\$ 9,49	R\$ 142,35
<ul style="list-style-type: none"> • Broca de Gates 32mm nº3: Indicada como auxiliares do preparo químico-cirúrgico dos canais radiculares, devendo ser empregadas apenas nos terços cervical e médio. Fabricadas em aço inoxidável. Ponta ausente de capacidade de corte. Baixa Rotação. Unidade. 	UN	15	R\$ 9,49	R\$ 142,35
<ul style="list-style-type: none"> • Broca de Gates 32mm nº4: Indicada como auxiliares do preparo químico-cirúrgico dos canais radiculares, devendo ser empregadas apenas nos terços cervical e médio. Fabricadas em aço inoxidável. Ponta ausente de capacidade de corte. Baixa Rotação. Unidade. 	UN	15	R\$ 11,49	R\$ 172,35

<ul style="list-style-type: none"> • Coreta periodontal gracey 13/14: Para tratar bolsas mais profundas, trabalhar em pequenos acessos de maneira simples sem traumatizar a gengiva. Auxiliar no processo cirúrgico em geral e odontológico segundo suas especificações e em desgaste ósseo, segundo as técnicas cirúrgicas ou a critérios médicos. Utilizada para raspagem de tártaro nos dentes posteriores, na região mesial e distal. Produzido em Aço Inoxidável. Embalagem com 1 unidade. 	UN	01	R\$ 12,33	R\$ 12,33
<ul style="list-style-type: none"> • Coreta periodontal gracey 15/16: Para tratar bolsas mais profundas, trabalhar em pequenos acessos de maneira simples sem traumatizar a gengiva. Auxiliar no processo cirúrgico em geral e odontológico segundo suas especificações e em desgaste ósseo, segundo as técnicas cirúrgicas ou a critérios médicos. Utilizada para raspagem de tártaro nos dentes posteriores, na região mesial e distal. Produzido em Aço Inoxidável. Embalagem com 1 unidade. 	UN	01	R\$ 12,33	R\$ 12,33
<ul style="list-style-type: none"> • Coreta periodontal gracey 17/18: Para tratar bolsas mais profundas, trabalhar em pequenos acessos de maneira simples sem traumatizar a gengiva. Auxiliar no processo cirúrgico em geral e odontológico segundo suas especificações e em desgaste ósseo, segundo as técnicas cirúrgicas ou a critérios médicos. Utilizada para raspagem de tártaro nos dentes posteriores, na região mesial e distal. Produzido em Aço Inoxidável. Embalagem com 1 unidade. 	UN	01	R\$ 12,33	R\$ 12,33
<ul style="list-style-type: none"> • Coreta periodontal gracey 1/4 mini five: Para tratar bolsas mais profundas, trabalhar em pequenos acessos de maneira simples sem traumatizar a gengiva. Auxiliar no processo cirúrgico em geral e odontológico segundo suas especificações e em desgaste ósseo, segundo as técnicas cirúrgicas ou a critérios médicos. Utilizada para raspagem de tártaro nos dentes posteriores, na região mesial e distal. Produzido em Aço Inoxidável. Embalagem com 1 unidade. 	UN	01	R\$ 12,33	R\$ 12,33

<ul style="list-style-type: none"> • Coreta periodontal gracey 11/12: Para tratar bolsas mais profundas, trabalhar em pequenos acessos de maneira simples sem traumatizar a gengiva. Auxiliar no processo cirúrgico em geral e odontológico segundo suas especificações e em desgaste ósseo, segundo as técnicas cirúrgicas ou a critérios médicos. Utilizada para raspagem de tártaro nos dentes posteriores, na região mesial e distal. Produzido em Aço Inoxidável. Embalagem com 1 unidade. 	UN	05	R\$ 14,24	R\$ 71,20
<ul style="list-style-type: none"> • Coreta periodontal gracey 13/14: Para tratar bolsas mais profundas, trabalhar em pequenos acessos de maneira simples sem traumatizar a gengiva. Auxiliar no processo cirúrgico em geral e odontológico segundo suas especificações e em desgaste ósseo, segundo as técnicas cirúrgicas ou a critérios médicos. Utilizada para raspagem de tártaro nos dentes posteriores, na região mesial e distal. Produzido em Aço Inoxidável. Embalagem com 1 unidade. 	UN	05	R\$ 14,24	R\$ 71,20
<ul style="list-style-type: none"> • Coreta periodontal gracey 15/16: Para tratar bolsas mais profundas, trabalhar em pequenos acessos de maneira simples sem traumatizar a gengiva. Auxiliar no processo cirúrgico em geral e odontológico segundo suas especificações e em desgaste ósseo, segundo as técnicas cirúrgicas ou a critérios médicos. Utilizada para raspagem de tártaro nos dentes posteriores, na região mesial e distal. Produzido em Aço Inoxidável. Embalagem com 1 unidade. 	UN	05	R\$ 14,24	R\$ 71,20
<ul style="list-style-type: none"> • Coreta periodontal gracey 17/18: Para tratar bolsas mais profundas, trabalhar em pequenos acessos de maneira simples sem traumatizar a gengiva. Auxiliar no processo cirúrgico em geral e odontológico segundo suas especificações e em desgaste ósseo, segundo as técnicas cirúrgicas ou a critérios médicos. Utilizada para raspagem de tártaro nos dentes posteriores, na região mesial e distal. Produzido em Aço Inoxidável. Embalagem com 1 unidade. 	UN	05	R\$ 14,24	R\$ 71,20
<ul style="list-style-type: none"> • Coreta periodontal gracey 1/4 mini five: Para tratar bolsas mais profundas, trabalhar em pequenos acessos de maneira simples sem traumatizar a gengiva. Auxiliar no processo cirúrgico em geral e odontológico segundo suas especificações e em desgaste ósseo, segundo as técnicas cirúrgicas ou a critérios médicos. Utilizada para raspagem de tártaro nos dentes posteriores, na região mesial e distal. Produzido em Aço Inoxidável. Embalagem com 1 unidade. 	UN	05	R\$ 32,49	R\$ 162,45

<ul style="list-style-type: none"> • Coreta periodontal gracey 5/6 mini five: Para tratar bolsas mais profundas, trabalhar em pequenos acessos de maneira simples sem traumatizar a gengiva. Auxiliar no processo cirúrgico em geral e odontológico segundo suas especificações e em desgaste ósseo, segundo as técnicas cirúrgicas ou a critérios médicos. Utilizada para raspagem de tártaro nos dentes posteriores, na região mesial e distal. Produzido em Aço Inoxidável. Embalagem com 1 unidade. 	UN	01	R\$ 12,33	R\$ 12,33
<ul style="list-style-type: none"> • Coreta periodontal gracey 15/16 mini five: Para tratar bolsas mais profundas, trabalhar em pequenos acessos de maneira simples sem traumatizar a gengiva. Auxiliar no processo cirúrgico em geral e odontológico segundo suas especificações e em desgaste ósseo, segundo as técnicas cirúrgicas ou a critérios médicos. Utilizada para raspagem de tártaro nos dentes posteriores, na região mesial e distal. Produzido em Aço Inoxidável. Embalagem com 1 unidade. 	UN	01	R\$ 12,33	R\$ 12,33
<ul style="list-style-type: none"> • Coreta periodontal Mc Call 13/14: Utilizadas em raspagens e alisamento supra e subgingival na periodontia. Produzida em Aço Inoxidável. Pontaguada e parte ativa que corte dos dois lados. 	UN	01	R\$ 12,33	R\$ 12,33
<ul style="list-style-type: none"> • Coreta periodontal Mc Call 17/18: Utilizadas em raspagens e alisamento supra e subgingival na periodontia. Produzida em Aço Inoxidável. Pontaguada e parte ativa que corte dos dois lados. 	UN	01	R\$ 12,33	R\$ 12,33
<ul style="list-style-type: none"> • Pinça Clínica Universal: Pinça reta 12 cm para uso geral no consultório. Aço Inox. Autoclavável. Embalagem com 1 unidade. 	UN	75	R\$ 10,37	R\$ 777,75

VALOR GLOBAL: R\$ 4.099,99 (Quatro mil, noventa e nove reais e noventa e nove centavos)
Assinatura:13/07/2016

PROCESSO: 194/16 PREGÃO ELETRÔNICO: 065/16 ATA DE REGISTRO: 243/16
OBJETO: Responsável pelo eventual fornecimento da ata de registro de preço para futura aquisição de material odontológico
DETELONTORA: L.M. LADEIRA & CIA LTDA ME
LOTE 06,07 e 08
LOTE 06-INSTRUMENTAIS CURETAS,SONDAS e DEMAIS- Cota Principal Aberto para todos os tipos de empresa

Item	Descrição	Un	QTD	Valor unitário	Valor total
•	Porta amálgama simples : Utilizado na inserção de liga de amálgama de prata nas cavidades. Em aço inoxidável. Com angulação maior. Unidade.	UN	150	R\$ 11,77	R\$ 1.765,50
•	Espelho Clínico : indicado para obter uma imagem refletida pelo espelho, única, nítida e sem fantasmas ou sombras. Embalagem com 1 unidade.	UN	225	R\$ 3,54	R\$ 796,50
•	Cabo para espelho clínico : Utilizado para facilitar a utilização do espelho, prolongando sua haste de manipulação para maior alcance. Embalagem com 1 unidade.	UN	75	R\$ 3,65	R\$ 273,75
•	Sonda exploradora : Utilizada em procedimentos odontológicos. Usada para sondagem de lesões de cárie e auxilia na localização da entrada do canal radicular. Aço inox. Autoclavável. Embalagem com 1 unidade.	UN	225	R\$ 14,34	R\$ 3.226,50
•	Sonda milimetrada : Utilizada para avaliar a profundidade das bolsas nível de ligação, configurações anatômicas e sangramento gengival. Fabricado em aço Inoxidável. Embalagem com 1 unidade.	UN	05	R\$ 20,17	R\$ 100,85
•	Pinça clínica : Pinça para uso geral no consultório. Possui cabo liso que facilita a limpeza do instrumento, Possui angulação. Aço Inox. Autoclavável, Embalagem com 1 unidade.	UN	225	R\$ 11,68	R\$ 2.628,00
•	Coreta periodontal gracey 5/6 : Para tratar bolsas mais profundas, trabalhar em pequenos acessos de maneira simples sem traumatizar a gengiva. Auxiliar no processo cirúrgico em geral e odontológico segundo suas especificações e em desgaste ósseo, segundo as técnicas cirúrgicas ou a critérios médicos. Utilizada para raspagem de tártaro nos dentes posteriores, na região mesial e distal. Produzido em Aço Inoxidável. Embalagem com 1 unidade.	UN	05	R\$ 14,24	R\$ 71,20
•	Coreta periodontal gracey 7/8 : Para tratar bolsas mais profundas, trabalhar em pequenos acessos de maneira simples sem traumatizar a gengiva. Auxiliar no processo cirúrgico em geral e odontológico segundo suas especificações e em desgaste ósseo, segundo as técnicas cirúrgicas ou a critérios médicos. Utilizada para raspagem de tártaro nos dentes posteriores, na região mesial e distal. Produzido em Aço Inoxidável. Embalagem com 1 unidade.	UN	05	R\$ 14,24	R\$ 71,20
•	Coreta periodontal gracey 9/10 : Para tratar bolsas mais profundas, trabalhar em pequenos acessos de maneira simples sem traumatizar a gengiva. Auxiliar no processo cirúrgico em geral e odontológico segundo suas especificações e em desgaste ósseo, segundo as técnicas cirúrgicas ou a critérios médicos. Utilizada para raspagem de tártaro nos dentes posteriores, na região mesial e distal. Produzido em Aço Inoxidável. Embalagem com 1 unidade.	UN	05	R\$ 14,24	R\$ 71,20

<ul style="list-style-type: none"> • Coreta periodontal gracey 5/6 mini five: Para tratar bolsas mais profundas, trabalhar em pequenos acessos de maneira simples sem traumatizar a gengiva. Auxiliar no processo cirúrgico em geral e odontológico segundo suas especificações e em desgaste ósseo, segundo as técnicas cirúrgicas ou a critérios médicos. Utilizada para raspagem de tártaro nos dentes posteriores, na região mesial e distal. Produzido em Aço Inoxidável. Embalagem com 1 unidade. 	UN	05	R\$ 32,49	R\$ 162,45
<ul style="list-style-type: none"> • Coreta periodontal gracey 15/16 mini five: Para tratar bolsas mais profundas, trabalhar em pequenos acessos de maneira simples sem traumatizar a gengiva. Auxiliar no processo cirúrgico em geral e odontológico segundo suas especificações e em desgaste ósseo, segundo as técnicas cirúrgicas ou a critérios médicos. Utilizada para raspagem de tártaro nos dentes posteriores, na região mesial e distal. Produzido em Aço Inoxidável. Embalagem com 1 unidade. 	UN	05	R\$ 30,84	R\$ 154,20
<ul style="list-style-type: none"> • Coreta periodontal Mc Call 13/14: Utilizadas em raspagens e alisamento supra e subgingival na periodontia. Produzida em Aço Inoxidável. Pontaguada e parte ativa que corte dos dois lados. 	UN	05	R\$ 14,24	R\$ 71,20
<ul style="list-style-type: none"> • Coreta periodontal Mc Call 17/18: Utilizadas em raspagens e alisamento supra e subgingival na periodontia. Produzida em Aço Inoxidável. Pontaguada e parte ativa que corte dos dois lados. 	UN	05	R\$ 14,24	R\$ 71,20
<ul style="list-style-type: none"> • Pinça Clínica Universal: Pinça reta 12 cm para uso geral no consultório. Aço Inox. Autoclavável. Embalagem com 1 unidade. 	UN	225	R\$ 11,68	R\$ 2.628,00

LOTE 07-MATERIAIS ODONTOLÓGICOS DIVERSOS- Cota Reservada ME/EPP/MEI

Item	Descrição	Un	QTD	Valor unitário	Valor total
•	Ionômero de vidro : Indicado p/ restaurações pequenas de classes I, II e III, restaurações de Classe V, restaurações de dentes deciduos, restaurações geriátricas, núcleos, restaurações de superfícies de raiz, preenchimento ou forramento, selante para cicatrículas e fissuras, restaurações provisórias, ideal para a prevenção de micro infiltração em longo prazo, excelente estética, liberação de flúor e adere quimicamente à estrutura dental, alta resistência à flexão garante. Embalagem Kit com 10g de pó + de 6 a 8 ml Líquido + Acessórios dução de trincas e falhas quando em flexão.	KIT	12	R\$ 14,36	R\$ 172,32

VALOR GLOBAL: R\$ 21.450,00 (Vinte e um mil, quatrocentos e cinquenta reais)
Assinatura:13/07/2016

PROCESSO: 194/16 PREGÃO ELETRÔNICO: 065/16 ATA DE REGISTRO: 242/16
OBJETO: Responsável pelo eventual fornecimento da ata de registro de preço para futura aquisição de material odontológico

Item	Descrição	Un	QTD	Valor unitário	Valor total
•	Porta amálgama simples : Utilizado na inserção de liga de amálgama de prata nas cavidades. Em aço inoxidável. Com angulação maior. Unidade.	UN	50	R\$ 32,94	R\$ 1.647,00
•	Espelho Clínico : indicado para obter uma imagem refletida pelo espelho, única, nítida e sem fantasmas ou sombras. Embalagem com 1 unidade.	UN	75	R\$ 4,30	R\$ 322,50
•	Cabo para espelho clínico : Utilizado para facilitar a utilização do espelho, prolongando sua haste de manipulação para maior alcance. Embalagem com 1 unidade.	UN	25	R\$ 3,74	R\$ 93,50
•	Sonda exploradora : Utilizada em procedimentos odontológicos. Usada para sondagem de lesões de cárie e auxilia na localização da entrada do canal radicular. Aço inox. Autoclavável. Embalagem com 1 unidade.	UN	75	R\$ 6,75	R\$ 506,25
•	Sonda milimetrada : Utilizada para avaliar a profundidade das bolsas nível de ligação, configurações anatômicas e sangramento gengival. Fabricado em aço Inoxidável. Embalagem com 1 unidade.	UN	01	R\$ 12,53	R\$ 12,53

<ul style="list-style-type: none"> • Pinça clínica: Pinça para uso geral no consultório. Possui cabo liso que facilita a limpeza do instrumento, Possui angulação. Aço Inox. Autoclavável, Embalagem com 1 unidade. 	UN	75	R\$ 7,90	R\$ 592,50
<ul style="list-style-type: none"> • Coreta periodontal gracey 5/6: Para tratar bolsas mais profundas, trabalhar em pequenos acessos de maneira simples sem traumatizar a gengiva. Auxiliar no processo cirúrgico em geral e odontológico segundo suas especificações e em desgaste ósseo, segundo as técnicas cirúrgicas ou a critérios médicos. Utilizada para raspagem de tártaro nos dentes posteriores, na região mesial e distal. Produzido em Aço Inoxidável. Embalagem com 1 unidade. 	UN	01	R\$ 12,33	R\$ 12,33
<ul style="list-style-type: none"> • Coreta periodontal gracey 7/8: Para tratar bolsas mais profundas, trabalhar em pequenos acessos de maneira simples sem traumatizar a gengiva. Auxiliar no processo cirúrgico em geral e odontológico segundo suas especificações e em desgaste ósseo, segundo as técnicas cirúrgicas ou a critérios médicos. Utilizada para raspagem de tártaro nos dentes posteriores, na região mesial e distal. Produzido em Aço Inoxidável. Embalagem com 1 unidade. 	UN	01	R\$ 12,33	R\$ 12,33
<ul style="list-style-type: none"> • Coreta periodontal gracey 9/10: Para tratar bolsas mais profundas, trabalhar em pequenos acessos de maneira simples sem traumatizar a gengiva. Auxiliar no processo cirúrgico em geral e odontológico segundo suas especificações e em desgaste ósseo, segundo as técnicas cirúrgicas ou a critérios médicos. Utilizada para raspagem de tártaro nos dentes posteriores, na região mesial e distal. Produzido em Aço Inoxidável. Embalagem com 1 unidade. 	UN	01	R\$ 12,33	R\$ 12,33
<ul style="list-style-type: none"> • Coreta periodontal gracey 11/12: Para tratar bolsas mais profundas, trabalhar em pequenos acessos de maneira simples sem traumatizar a gengiva. Auxiliar no processo cirúrgico em geral e odontológico segundo suas especificações e em desgaste ósseo, segundo as técnicas cirúrgicas ou a critérios médicos. Utilizada para raspagem de tártaro nos dentes posteriores, na região mesial e distal. Produzido em Aço Inoxidável. Embalagem com 1 unidade. 	UN	01	R\$ 12,33	R\$ 12,33

<ul style="list-style-type: none"> • Cimento endodôntico: cimento obturador à base de óxido de zinco e eugenol. Apresenta boa tolerância pelos tecidos apicais, radiopacidade e impermeabilidade. Possui uma fina granulação, propiciando uma mistura homogênea e um perfeito escoamento, apresenta boa tolerância pelos tecidos apicais, radiopacidade e impermeabilidade. Possui fina granulação, proporcionando uma mistura homogênea e um perfeito escoamento. Cimento endodôntico à base de Óxido de Zinco e Eugenol. Kit com 1 pó 12g + 1 líquido 10ml. 	KIT	03	R\$ 14,54	R\$ 43,62
<ul style="list-style-type: none"> • Lençol de Borracha: usado pelos dentistas para isolamento dentário. Tamanho aproximado de: 13,5 x 13,5 cm. Cor azul. Aroma: tulli-frutti. Uso único. Embalagem caixa com 26 unidades. 	CX	15	R\$ 12,95	R\$ 194,25
<ul style="list-style-type: none"> • Cimento temporário: Indicado para obturações temporária, para tratamentos endodôntico e outros. Maleável, fácil manipulação e remoção. Vedação hermética. Validade 24 meses. Embalagem com 25g. 	UN	15	R\$ 5,96	R\$ 89,40
<ul style="list-style-type: none"> • Selante: selante de silcos e cicatrículas, fotoativo, com carga de ionômero de vidro. Selante fotoativo, libera ions fluoreto é matizado. Prático e fácil de usar. Seringa de 2g, acompanha no mínimo 03 pontas aplicadoras. 	UN	31	R\$ 10,70	R\$ 331,70
<ul style="list-style-type: none"> • Flúor gel: Indicado para a prevenção de cáries. Flúor gel de 1 minuto: rapidez no atendimento. Flúor fosfato acidulado 1,23%. Flúor acidulado pigmentado. Aplicação segura e prática devido à tixotropia. Grau de viscosidade que mantenha o gel na moldura sem escorrer. Tutti-Frtti - Embalagem com 200 ml. 	UN	25	R\$ 2,83	R\$ 70,75
<ul style="list-style-type: none"> • Cimento temporário(pó e líquido): indicado para restaurações provisórias de longa espera (até 2 anos), forramento de cavidades sob restauração de amálgama, material restaurador de dentes deciduos e também usado para odonto geriatria. Na odontologia geriátrica é um produto ideal devido à rapidez, à facilidade de manipulação e às propriedades sedativas. Composição reforçada à base de óxido de zinco e eugenol. Permite a confecção de restaurações temporárias de longa duração, podendo ser mantido na cavidade bucal por até dois anos. Material ideal para a confecção de base de restaurações de amálgama. Durabilidade dos curativos. Alta resistência à compressão. Embalagem KIT com 38g de Pó + 15ml de Líquido. 	KIT	06	R\$ 16,24	R\$ 97,44

E.D.T.A. : Indicado para facilitar a instrumentação endodôntica, principalmente dos condutos atresiaados, e para melhorar a qualidade da cimentação de núcleos. Atua desmineralizando partículas dentinárias por quebração de íons de cálcio e magnésio, facilitando sua dissolução e absorção, mostrando-se como um efetivo agente quelante e lubrificante. É também efetivo na remoção de raspas dentinárias durante a terapia periodontal, expondo o colágeno e facilitando a aderência do tecido conjuntivo tratado na superfície radicular. Este composto descalcifica a dentina a uma profundidade de 10 a 30 µm em 5 minutos. A sua solubilidade chega a 30% e o seu pH entre 7,0 e 8,0 é compatível com os tecidos vivos, conferindo ao produto uma irritação tecidual praticamente nula. Remoção da "smear layer", facilitando a penetração de agentes adesivos ou cimentos no interior dos canais dentinários. Facilitando a entrada de limas para instrumentação endodôntica em condutos atresiaados. Frasco com 20ml.

Sugador plástico: Utilizado para remoção de saliva e outros líquidos de dentro da cavidade bucal do paciente Confeccionados com PVC atóxico virgem. Desenho anatômico para proporcionar uma excelente sucção sem agredir o tecido. Sem memória elástica de modo que permaneça na posição desejada. Embalagem com 40 unidades. Coríolo.

Algodão rolete: Utilizado para afastamento da bochecha e absorção de líquidos em tratamento odontológico. Confeccionadas com fibras 100% algodão. Macias e com ótimo poder de absorção. Embalagem com 100 unidades. Número 02. Verniz forrador: Verniz de secagem rápida para forro de cavidades e proteção das restaurações a silicato. Protege a polpa dentária nas restaurações à amálgama e cimento, isolando-a térmica e quimicamente. Impede a ação dos líquidos bucais e evita a descoloração. De características superiores que tem capacidade de recobrir os túbulos dentinários, impedindo a penetração das substâncias que compõem os materiais de restauração e cimentação, reduzindo a sensibilidade pós-operatória. Verniz compatível com as resinas compostas. Líquido claro ligeiramente amarelado com odor característico. Embalagem com 15 ml.

Lubrificante para peça de mão spray: Óleo mineral não tóxico, de baixa viscosidade e com elevado grau de pureza. Fórmula que previne oxidações e lubrifique as partes móveis de instrumentos odontológicos. Uma vez aplicado o produto, este suporta altas temperaturas (temperatura de esterilização) sem perder suas propriedades anti-oxidante e lubrificante. Propriedade Antioxidante / Lubrificante / Ação detergente / bactericida (Durabilidade Maior). Lubrificante, limpa e protege peças de mão odontológicas. Alcance do jato até o final da caneta. Bicos de alta e baixa rotação. Compatível para todos equipamentos. Aplicação direta e precisa. Suporta altas temperaturas. Embalagem de 200ml, com bico aplicador.

Placa de Vidro 10mm: Indicada para manipulação de resinas e outras substâncias pastosas em tratamentos dentários. Confeccionado em Vidro Polido. Formato Retangular com cantos arredondados. Embalagem com 1 unidade de 10mm.

Filme radiográfico: Indicado para exames completos de dentes e áreas adjacentes. Embalagem com 150 unidades. Fio dental 100 metros: Contribui para evitar a formação de placa, prevenir o tártaro e as cáries. Maior rigidez e resistência ao desfilamento. Embalagem com 100m.

Papel Carbono: Para articularção é indicado para verificar oclusão dentária. Indicado para registro ortodôntico ou protético. Fácil utilização. Boa visualização da área de interferência. Carbono dupla face (azul), embalagem com 12 unidades.

Eucaliptol: Indicado como solvente dos cones de guta-percha, auxiliando na remoção de obstrução de canais radiculares. Tem odor agradável e de fácil manuseio. Eucaliptol é obtido do óleo essencial de várias espécies de eucaliptos, ricas em 1,8 - Cineol. É um líquido limpo, incolor ou amarelado pálido, de odor aromático, canforáceo, característico e de sabor picante. Praticamente insolúvel na água, miscível com o álcool, clorofórmio, sulfeto de carbono, ácido acético glacial, óleos vegetais e essências. Frasco com 10ml. Disco de lixa: Indicado para acabamento e polimento. A superfície abrasiva do disco em atrito com o dente proporciona acabamento e polimento da região restaurada. Uso profissional. Uso único. Sua reutilização pode causar contaminação cruzada. 19mm c/ 50 unidades.

Tira aço: Indicada para remoção de excesso de amálgama interposto nas ameias. Tiras em aço inox, super maleável com aplicação de camada regular de abrasivos a base de óxido de alumínio e centro neutro, o que facilita o ponto de contato. Embalagem com 12 unidades. 4mm ou 6mm.

Estojo plástico e protetor, lacre de segurança que garante a esterilidade, rosca interna universal para seringas de carúps e bisel interno com ângulo curto. Produto de uso único. Estéril a óxido de etileno. Embalagem com 100 unidades.

Pedra de afiar - Pedra para afiar instrumentos odontológicos.

Guta percha em bastão sortido, nas cores branco e rosa. Fabricadas para a confecção de obstruções temporárias de cavidades que não estejam sujeitas a pressões internas. Também são indicadas para a separação de dentes e afastamento gengival. Embalagem com 40 unidades sortidas entre branco e rosa.

Disco de lixa: Indicado para acabamento e polimento. A superfície abrasiva do disco em atrito com o dente proporciona acabamento e polimento da região restaurada. Uso profissional. Uso único. Sua reutilização pode causar contaminação cruzada. 19mm c/ 50 unidades.

Tira aço: Indicada para remoção de excesso de amálgama interposto nas ameias. Tiras em aço inox, super maleável com aplicação de camada regular de abrasivos a base de óxido de alumínio e centro neutro, o que facilita o ponto de contato. Embalagem com 12 unidades. 4mm ou 6mm.

Agulha Gengival - Agulha com bisel trifacetado. Cânula altamente flexível silicônica.

Estojo plástico e protetor, lacre de segurança que garante a esterilidade, rosca interna universal para seringas de carúps e bisel interno com ângulo curto. Produto de uso único. Estéril a óxido de etileno. Embalagem com 100 unidades.

Pedra de afiar - Pedra para afiar instrumentos odontológicos.

VALOR GLOBAL: R\$ 40.324,39 (Quarenta mil, trezentos e vinte e quatro mil, trinta e nove centavos) Assinatura: 13/07/2016

PROCESSO: 236/16 PREGÃO ELETRÔNICO: 070/16 ATA DE REGISTRO: 205/16

OBJETO: Ata de registro de lâncetas para todas as unidades de saúde e programa do insulino dependente, conforme solicitação da Secretaria Municipal de Saúde

SELANTE: selante de silicos e cicatrículas, fotoativado, com carga de ionômero de vidro. Selante fotoativado, libera íons fluoreto é matizado. Prático e fácil de usar. Seringa de 2g, acompanha no mínimo 03 pontas aplicadoras.

Fluor gel: indicado para a prevenção de cáries. Fluor gel de 1 minuto: rapidez no atendimento. Fluor fosfato acidulado 1,23%. Fluor acidulado pigmentado. Aplicação segura e prática devido à tixotropia. Grau de viscosidade que mantém o gel na moldeira sem escorrer. Tutti-Fritti - Embalagem com 200 ml.

Cimento temporário (pó e líquido): indicado para restaurações provisórias de longa espera (até 2 anos), forramento de cavidades sob restauração de amálgama, material restaurador de dentes decíduos e também usado para odontogeriatría. Na odontologia geriátrica é um produto ideal devido à rapidez, à facilidade de manipulação e às propriedades sedativas. Composição reforçada à base de óxido de zinco e eugenol. Permite a confecção de restaurações temporárias de longa duração, podendo ser mantido na cavidade bucal por até dois anos. Material ideal para a confecção de base de restaurações de amálgama. Durabilidade dos curativos. Alta resistência à compressão. Embalagem KIT com 38g de Pó + 15ml de Líquido.

E.D.T.A. : Indicado para facilitar a instrumentação endodôntica, principalmente dos condutos atresiaados, e para melhorar a qualidade da cimentação de núcleos. Atua desmineralizando partículas dentinárias por quebração de íons de cálcio e magnésio, facilitando sua dissolução e absorção, mostrando-se como um efetivo agente quelante e lubrificante. É também efetivo na remoção de raspas dentinárias durante a terapia periodontal, expondo o colágeno e facilitando a aderência do tecido conjuntivo tratado na superfície radicular. Este composto descalcifica a dentina a uma profundidade de 10 a 30 µm em 5 minutos. A sua solubilidade chega a 30% e o seu pH entre 7,0 e 8,0 é compatível com os tecidos vivos, conferindo ao produto uma irritação tecidual praticamente nula. Remoção da "smear layer", facilitando a penetração de agentes adesivos ou cimentos no interior dos canais dentinários. Facilitando a entrada de limas para instrumentação endodôntica em condutos atresiaados. Frasco com 20ml.

Sugador plástico: Utilizado para remoção de saliva e outros líquidos de dentro da cavidade bucal do paciente Confeccionados com PVC atóxico virgem. Desenho anatômico para proporcionar uma excelente sucção sem agredir o tecido. Sem memória elástica de modo que permaneça na posição desejada. Embalagem com 40 unidades. Coríolo.

Algodão rolete: Utilizado para afastamento da bochecha e absorção de líquidos em tratamento odontológico. Confeccionadas com fibras 100% algodão. Macias e com ótimo poder de absorção. Embalagem com 100 unidades. Número 02. Verniz forrador: Verniz de secagem rápida para forro de cavidades e proteção das restaurações a silicato. Protege a polpa dentária nas restaurações à amálgama e cimento, isolando-a térmica e quimicamente. Impede a ação dos líquidos bucais e evita a descoloração. De características superiores que tem capacidade de recobrir os túbulos dentinários, impedindo a penetração das substâncias que compõem os materiais de restauração e cimentação, reduzindo a sensibilidade pós-operatória. Verniz compatível com as resinas compostas. Líquido claro ligeiramente amarelado com odor característico. Embalagem com 15 ml.

Lubrificante para peça de mão spray: Óleo mineral não tóxico, de baixa viscosidade e com elevado grau de pureza. Fórmula que previne oxidações e lubrifique as partes móveis de instrumentos odontológicos. Uma vez aplicado o produto, este suporta altas temperaturas (temperatura de esterilização) sem perder suas propriedades anti-oxidante e lubrificante. Propriedade Antioxidante / Lubrificante / Ação detergente / bactericida (Durabilidade Maior). Lubrificante, limpa e protege peças de mão odontológicas. Alcance do jato até o final da caneta. Bicos de alta e baixa rotação. Compatível para todos equipamentos. Aplicação direta e precisa. Suporta altas temperaturas. Embalagem de 200ml, com bico aplicador.

Placa de Vidro 10mm: Indicada para manipulação de resinas e outras substâncias pastosas em tratamentos dentários. Confeccionado em Vidro Polido. Formato Retangular com cantos arredondados. Embalagem com 1 unidade de 10mm.

Filme radiográfico: Indicado para exames completos de dentes e áreas adjacentes. Embalagem com 150 unidades.

Fio dental 100 metros: Contribui para evitar a formação de placa, prevenir o tártaro e as cáries. Maior rigidez e resistência ao desfilamento. Embalagem com 100m.

Papel Carbono: Para articularção é indicado para verificar oclusão dentária. Indicado para registro ortodôntico ou protético. Fácil utilização. Boa visualização da área de interferência. Carbono dupla face (azul), embalagem com 12 unidades.

Eucaliptol: Indicado como solvente dos cones de guta-percha, auxiliando na remoção de obstrução de canais radiculares. Tem odor agradável e de fácil manuseio. Eucaliptol é obtido do óleo essencial de várias espécies de eucaliptos, ricas em 1,8 - Cineol. É um líquido limpo, incolor ou amarelado pálido, de odor aromático, canforáceo, característico de e sabor picante. Praticamente insolúvel na água, miscível com o álcool, clorofórmio, sulfeto de carbono, ácido acético glacial, óleos vegetais e essências. Frasco com 10ml.

Disco de lixa: Indicado para acabamento e polimento. A superfície abrasiva do disco em atrito com o dente proporciona acabamento e polimento da região restaurada. Uso profissional. Uso único. Sua reutilização pode causar contaminação cruzada. 19mm c/ 50 unidades.

Tira aço: Indicada para remoção de excesso de amálgama interposto nas ameias. Tiras em aço inox, super maleável com aplicação de camada regular de abrasivos a base de óxido de alumínio e centro neutro, o que facilita o ponto de contato. Embalagem com 12 unidades. 4mm ou 6mm.

Agulha Gengival - Agulha com bisel trifacetado. Cânula altamente flexível silicônica.

Estojo plástico e protetor, lacre de segurança que garante a esterilidade, rosca interna universal para seringas de carúps e bisel interno com ângulo curto. Produto de uso único. Estéril a óxido de etileno. Embalagem com 100 unidades.

Pedra de afiar - Pedra para afiar instrumentos odontológicos.

VALOR GLOBAL: R\$ 10.660,41 (Dez mil, seiscentos e sessenta reais e quarenta e um centavos) Assinatura: 20/07/2016

PROCESSO: 229/16 PREGÃO ELETRÔNICO: 077/16 ATA DE REGISTRO: 263/16

OBJETO: Ata de registro de preço para futura aquisição de material de limpeza, higiene e papel higiênico para diversas secretarias, conforme solicitação da Secretaria Municipal de Administração

DETERENTORA: SALVI LOPES & CIA LTDA ME

DETEOTORA: FG BRASIL LTDA -ME

Table with columns: Item, Descrição, Un, QTD, Valor unitário, Valor total. Contains data for LANCETA ULTRA FINA 30 G.

VALOR GLOBAL: R\$ 24.238,96 (Vinte e quatro mil, duzentos e trinta e oito reais e noventa e seis centavos) Assinatura: 05/07/2016

PROCESSO: 237/16 PREGÃO ELETRÔNICO: 070/16 ATA DE REGISTRO: 205/16

OBJETO: Ata de registro de lâncetas, para todas as unidades de saúde e programa do insulino dependente, conforme solicitação da Secretaria Municipal de Saúde

DETEOTORA: SALVI LOPES & CIA LTDA ME

Table with columns: Item, Descrição, Un, QTD, Valor unitário, Valor total. Contains data for LANCETA ULTRA FINA 30 G.

VALOR GLOBAL: R\$ 74.896,56 (Setenta e quatro mil, oitocentos e noventa e seis reais e cinquenta e seis centavos) Assinatura: 05/07/2016

PROCESSO: 228/16 PREGÃO ELETRÔNICO: 076/16 ATA DE REGISTRO: 262/16

OBJETO: Ata de registro de material gráfico para o MUNICIPALIDADE, conforme solicitação do Secretaria Municipal de Comunicação e Esporte

DETEOTORA: ALSEMI RUIZ WILHELMIS - ME

Table with columns: Item, Descrição, Qtd, Un, Valor unitário, Valor total. Contains data for Número de peito para modalidade atletismo.

Table with columns: Item, Descrição, Qtd, Un, Valor unitário, Valor total. Contains data for Faixa com Impressão digital nas 4 cores.

VALOR GLOBAL: R\$ 27.274,40 (Vinte e sete mil, duzentos e setenta e quatro reais e quarenta centavos) Assinatura: 20/07/2016

PROCESSO: 229/16 PREGÃO ELETRÔNICO: 077/16 ATA DE REGISTRO: 263/16

OBJETO: Ata de registro de preço para futura aquisição de material de limpeza, higiene e papel higiênico para diversas secretarias, conforme solicitação da Secretaria Municipal de Administração

DETEOTORA: SALVI LOPES & CIA LTDA ME

Table with columns: ITEM, DESCRIÇÃO, QUANT, UN, VALOR UNITÁRIO, VALOR TOTAL. Contains data for Rodo de madeira com borracha dupla de 60 cm.

VALOR GLOBAL: R\$ 10.660,41 (Dez mil, seiscentos e sessenta reais e quarenta e um centavos) Assinatura: 20/07/2016

PROCESSO: 229/16 PREGÃO ELETRÔNICO: 077/16 ATA DE REGISTRO: 264/16

OBJETO: Ata de registro de preço para futura aquisição de material de limpeza, higiene e papel higiênico para diversas secretarias, conforme solicitação da Secretaria Municipal de Administração

DETEOTORA: C. H. LAZZARI - ME

Table with columns: ITEM, DESCRIÇÃO, QUANT, UN, VALOR UNITÁRIO, VALOR TOTAL. Contains data for Luvã de látex forrada para limpeza tamanho G.

VALOR GLOBAL: R\$ 10.660,41 (Dez mil, seiscentos e sessenta reais e quarenta e um centavos) Assinatura: 20/07/2016

Lei nº 2.051, de 11 de outubro de 2016

(Inclui área no Perímetro Urbano do Município de Avaré, e dá outras providências.)

Autoria: Prefeito Municipal (Projeto de Lei nº 80/2016)

PAULO DIAS NOVAES FILHO, Prefeito da Estância Turística de Avaré, usando de suas atribuições que são conferidas por lei, Faço saber que a Câmara Municipal da Estância Turística de Avaré decretou e eu sanciono e promulgo a seguinte lei

Artigo 1º - Ficam incluídas no Perímetro Urbano de Avaré, as áreas de terras abaixo descritas:-

ÁREA DE TERRAS, com 88,0472 hectares, denominada GLEBA A - ÁREA REMANESCENTE 1 (UM), situada na Fazenda São José da Boa Vista, no Município e Comarca de Avaré, Estado de São Paulo, com as seguintes medidas e confrontações: tem início no vértice denominado 1 (um), cravado na cerca divisória com a Rua Gamalher Theodoro da Silva, deste, segue confrontando com a referida Rua Gamalher Theodoro da Silva na distância de 239,963 metros e o azimute 116º52'49", até o vértice 7 (sete)-C; deflete à direita e segue na confrontação da Gleba B (matrícula nº 74.174), com o azimute de 190º17'57" e distância de 268,757m, até o vértice 7 (sete)-B; deflete à esquerda e segue na mesma confrontação anterior, com azimute 100º17'57" e distância de 228,311m, até o vértice 7 (sete)-A; segue na confrontação com terras do Exército Brasileiro, Tg 02-003 - Avaré-SP (transcrição n 36 do Lº 3-O), e com azimute de 190º17'57" e distância de 10,536 metros, até o vértice 8 (oito); deste segue confrontando com Eronides dos Santos (matrícula nº 1.791), com os seguintes azimutes e distâncias: 189º56'26" e 156,762m até o vértice 9 (nove), 265º35'20" e 155,603m até o vértice 10 (dez), 211º46'13" e 197,041m até o vértice 11 (onze), 124º09'25" e 163,319m até o vértice 12 (doze), 212º54'34" e 200,288m até o vértice 13 (treze), 147º38'19" e 83,842m até o vértice 14 (quatorze), cravado novamente junto a Estrada Municipal AVR-050 (cinquenta); deste, segue confrontando com a referida Estrada Municipal AVR-050, com os seguintes azimutes e distâncias: 215º19'06" e 50,018m até o vértice 15 (quinze), 226º53'24" e 48,585m até o vértice 16 (dezesesseis), 222º30'02" e 58,277m até o vértice 17 (dezesete), 224º56'11" e 117,411m até o vértice 18 (dezoito), 228º49'37" e 21,126m até o vértice 19 (dezenove), 220º16'22" e 137,270m até o vértice 20 (vinte), 223º27'00" e 49,984m até o vértice 21 (vinte e um), 220º47'33" e 45,962m até o vértice 22 (vinte e dois), 214º30'55" e 27,833m até o vértice 23 (vinte e três), deste, deixando a Estrada Municipal - AVR-050 (cinquenta); segue confrontando com Rudolf Josef Theodoro Bannwart - Fazenda Buracão Gleba A (matrícula nº 62.624), com os seguintes azimutes e distâncias: 346º41'34" e 37,166m até o vértice 24 (vinte e quatro), 5º09'20" e 253,574m até o vértice 25 (vinte e cinco), 324º00'51" e 32,205m até o vértice 26 (vinte e seis), 329º26'40" e 206,684m até o vértice 27 (vinte e sete), 238º05'43" e 110,851m até o vértice 28 (vinte e oito), 281º28'16" e 11,412m até o vértice 29 (vinte e nove), 9º38'44" e 131,335m até o vértice 30 (trinta), 294º12'45" e 246,383m até o vértice 31 (trinta e um), cravado junto a um córrego denominado Água do Jaguarandi, deste segue pelo referido córrego, água abaixo e confrontando do outro lado com o mesmo Rudolf Josef Theodoro Bannwart - Fazenda Buracão Gleba A (matrícula nº 62.624), com os seguintes azimutes e distâncias: 235º55'19" e 19,357m até o vértice 32 (trinta e dois), 256º20'28" e 5,676m até o vértice 33 (trinta e três), 253º49'41" e 7,998m até o vértice 34 (trinta e quatro), 222º54'36" e 12,484m até o vértice 35 (trinta e cinco), 243º16'59" e 9,418m até o vértice 36 (trinta e seis), 239º51'49" e 10,783m até o vértice 37 (trinta e sete), 252º42'35" e 8,250m até o vértice 38 (trinta e oito), 273º28'09" e 7,995m até o vértice 39 (trinta e nove), 246º43'32" e 14,974m até o vértice 40 (quarenta), 251º56'02" e 7,641m até o vértice 41 (quarenta e um), 259º29'20" e 18,244m até o vértice 42 (quarenta e dois), 245º42'42" e 11,965m até o vértice 43 (quarenta e três), 264º38'16" e 8,939m até o vértice 44 (quarenta e quatro), 255º21'19" e 11,676m até o vértice 45 (quarenta e cinco), 222º45'57" e 7,600m até o vértice 46 (quarenta e seis), 228º39'10" e 9,857m até o vértice 47 (quarenta e sete), 254º07'28" e 16,819m até o vértice 48 (quarenta e oito), 260º10'39" e 10,880m até o vértice 49 (quarenta e nove), 229º57'45" e 20,973m até o vértice 50 (cinquenta), 255º15'59" e 11,664m até o vértice 51 (cinquenta e um), 173º41'38" e 11,526m até o vértice 52 (cinquenta e dois), 210º11'48" e 7,320m até o vértice 53 (cinquenta e três), 171º57'23" e 9,312m até o vértice 54 (cinquenta e quatro), 169º40'46" e 13,198m até o vértice 55 (cinquenta e cinco), 199º14'19" e 9,835m até o vértice 56 (cinquenta e seis), junto ao afluente do ribeirão Santa Bárbara; deste, segue pelo referido ribeirão Santa Bárbara, água acima e confrontando do outro lado com José Carlos Segarra Ricci - Fazenda Baguassu (matrícula nº 40.690), com os seguintes azimutes e distâncias: 285º57'52" e 33,982m até o vértice 57

(cinquenta e sete), 4º39'46" e 26,386m até o vértice 58 (cinquenta e oito), 352º48'08" e 27,511m até o vértice 59 (cinquenta e nove), 32º21'51" e 41,643m até o vértice 60 (sessenta), 14º24'34" e 12,846m até o vértice 61 (sessenta e um), 326º03'38" e 27,341m até o vértice 62 (sessenta e dois), 343º40'38" e 26,195m até o vértice 63 (sessenta e três), 282º17'17" e 14,637m até o vértice 64 (sessenta e quatro), 5º56'42" e 36,605m até o vértice 65 (sessenta e cinco), 31º49'40" e 27,648m até o vértice 66 (sessenta e seis), 46º37'18" e 27,435m até o vértice 67 (sessenta e sete), 7º50'25" e 64,329m até o vértice 68 (sessenta e oito), 89º37'15" e 14,505m até o vértice 69 (sessenta e nove), 66º19'36" e 39,467m até o vértice 70 (setenta), 32º40'46" e 46,105m até o vértice 71 (setenta e um), 65º32'37" e 26,079m até o vértice 72 (setenta e dois), 67º32'45" e 49,719m até o vértice 73 (setenta e três), 79º11'23" e 17,341m até o vértice 74 (setenta e quatro), 9º01'14" e 14,204m até o vértice 75 (setenta e cinco), 57º47'03" e 22,142m até o vértice 76 (setenta e seis), 95º18'26" e 11,817m até o vértice 77 (setenta e sete), 68º10'20" e 8,042m até o vértice 78 (setenta e oito), 82º08'12" e 31,269m até o vértice 79 (setenta e nove), 30º39'24" e 24,456m até o vértice 80 (oitenta), 57º52'03" e 24,182m até o vértice 81 (oitenta e um), 19º47'37" e 19,472m até o vértice 82 (oitenta e dois), 38º05'22" e 21,709m até o vértice 83 (oitenta e três), 23º53'42" e 85,076m até o vértice 84 (oitenta e quatro), 3º16'51" e 37,725m até o vértice 85 (oitenta e cinco), 24º49'35" e 50,570m até o vértice 86 (oitenta e seis), 58º17'06" e 15,475m até o vértice 87 (oitenta e sete), 30º20'44" e 31,458m até o vértice 88 (oitenta e oito), 59º15'40" e 29,095m até o vértice 89 (oitenta e nove), 40º26'57" e 40,541m até o vértice 90 (noventa), 52º46'57" e 28,595m até o vértice 91 (noventa e um), 24º54'14" e 21,860m até o vértice 92 (noventa e dois), 28º48'15" e 86,007m até o vértice 93 (noventa e três), 25º37'57" e 33,581m até o vértice 94 (noventa e quatro), junto ao eixo da barragem de um açude, deste, segue pelo eixo do referido açude e confrontando ainda com José Carlos Segarra Ricci - Fazenda Baguassu (matrícula nº 40.690), com os seguintes azimutes e distâncias: 69º54'21" e 108,712m até o vértice 95 (noventa e cinco), deste, segue por cerca, na mesma confrontação, com os seguintes azimutes e distâncias: 13º41'07" e 141,418m até o vértice 96 (noventa e seis), 31º04'47" e 8,572m até o vértice 97 (noventa e sete), deste, deflete à direita, segue confrontando com a Rua Gamalher Theodoro da Silva, com o seguinte azimute e distância: 116º40'36" e 191,656m até o vértice 1 (um), que serviu de partida para a presente descrição, perfeitamente descrito e caracterizado na matrícula nº 76.883.

ÁREA DE TERRAS, com 2,2266 hectares, denominada GLEBA A - ÁREA REMANESCENTE 2 (DOIS), situada na Fazenda São José da Boa Vista, no Município e Comarca de Avaré, Estado de São Paulo, com as seguintes medidas e confrontações: inicia no vértice 7 (sete), cravado junto a cerca de divisa com terras do Exército Brasileiro - TG 02-003 (transcrição nº 36 do Lº 3-O), com a da Gleba B (matrícula nº 74.174); desse ponto segue confrontando com essa última com azimute de 10º11'45" e na distância de 145,383 metros, até o vértice 4 (quatro)-A; deflete à direita e segue confrontando com a Área Verde - Rua André Jurado - Área Institucional, com o azimute e distância 103º31'59" e 162,014 metros até o vértice 5 (cinco), cravado junto a Estrada Municipal AVR-050 (cinquenta); deste, deflete à direita, segue confrontando com a referida Estrada Municipal AVR 050 (cinquenta), com azimute e distância 193º21'41" e 136,491m até o vértice 6 (seis), deflete à direita e deixando a estrada municipal AVR-050 (cinquenta), segue confrontando com terras do Exército Brasileiro TG 02-003 (transcrição nº 36 do Lº 3-O), com azimute e distâncias: 280º19'07" e 154,202m até o vértice 7 (sete), que serviu de partida para a presente descrição, perfeitamente descrito e caracterizado na matrícula nº 76.884.

UMA ÁREA DE TERRAS, contendo 32,8553 há ou 13,5766 alqueires, denominada SÍTIO TRÊS SALTOS, situado neste município, tendo as seguintes divisas e confrontações: Inicia no marco nº 03-A, cravado junto a cerca de divisa com Magdalena Maria Zeni e Maria Trench Luz Volpi; deste marco segue por cerca na confrontação com Magdalena Maria Zeni, nos seguintes rumos e distâncias: 37º00'SE - 405,41 metros, até o marco nº 04; 32º05'SE - 42,55 metros, até o marco nº 05; 30º46'SE - 74,90 metros; até o marco nº 06; 26º11'SE - 18,95 metros, até o marco nº 07; 19º09'SE - 192,40 metros, até o marco nº 08; 23º42'SE - 34,73 metros, até o marco nº 09; 07º44'SE - 14,67 metros, até o marco nº 10; deste marco deflete à direita e segue na confrontação com Renata Maria Malta Campo Novaes, nos seguintes rumos e distâncias: 88º48'NW - 33,22 metros, até o marco nº 11; deste marco deflete à esquerda no rumo 85º59'SW - 360,73 metros, até o marco nº 12; deste marco deflete à direita no rumo 03º51'NW - 285,86 metros, até o marco nº 13; deste marco deflete à esquerda no rumo 86º07'SW - 281,63 metros, até o marco nº 14, cravado na cerca de divisa com a Ferrovia

Paulista S/A - Fepasa; deste marco deflete à direita e na confrontação com a Ferrovia Paulista S/A - Fepasa, segue por cerca nos seguintes rumos e distâncias: 38º44'NW - 79,85 metros, até o marco nº 15; 40º38'NW - 215,80 metros, até o marco nº 16; 43º42'NW - 89,55 metros, até o marco nº 17; deste marco deflete à direita e segue por cerca na confrontação com a Avenida Paranapanema, no sentido Bairro-Avaré, nos seguintes rumos e distâncias: 10º25'NE - 22,95 metros, até o marco nº 18; deflete à esquerda no rumo 10º36'NW - 6,60 metros, até o marco nº 19; deflete à esquerda no rumo 31º45'NW - 10,40 metros, até o marco nº 20; deste marco deflete à direita e na confrontação com Maria Trench Luz Volpi, segue no rumo 79º54'NE, percorrendo 564,56 metros, até o marco nº 03-A, marco este que serviu de ponto de partida e início destas divisas e confrontações.

ÁREA DE TERRAS, contendo 34,1827 hectares, perímetro de 3.399,85 metros, denominada GLEBA A da "Fazenda Brabância", situada no município de Avaré - SP, com a seguinte descrição: Inicia-se a descrição deste perímetro no vértice YOWY-V-0084, de coordenadas Longitude: -48º56'10,203" e Latitude: -23º08'01,868" com Altitude: 762,57m; localizado na divisa da Fazenda Brabância Gleba B, matrícula nº 80.410 CRI de Avaré - SP, propriedade de Tuim Corretagem Ltda; deste segue confrontando com Área Desmembrada "A" - Gleba 4 - Fazenda Brabância, matrícula nº 50.336, propriedade de José Roberto Batochio Advogados Associados; com os seguintes azimutes e distâncias: 155º14' e 113,74m até o vértice BPG-M-0658, de coordenadas Longitude: -48º56'08,529" e Latitude: -23º08'05,225" com Altitude: 767,63m; 89º29' e 119,20m até o vértice BPG-M-0659, de coordenadas Longitude: -48º56'04,340" e Latitude: -23º08'05,191" com Altitude: 774,48m; deste segue confrontando com Rua Benedito Ailton Camilo de Souza - Vila Operária - Avaré/SP - Cadastro Municipal: 5.259.0001-0 - Área Urbana - Domínio da Prefeitura Municipal Estância Turística de Avaré; com os seguintes azimutes e distâncias: 85º05' e 15,45m até o vértice BPG-M-0682, de coordenadas Longitude: -48º56'03,799" e Latitude: -23º08'05,148" com Altitude: 773,08m; deste segue confrontando com Lote 01 Quadra AA - V. Operária, matrícula 51.370 - propriedade de Fabrício Fernando Porto Ferreira; com os seguintes azimutes e distâncias: 89º23' e 20,15m até o vértice BPG-M-0683, de coordenadas Longitude: -48º56'03,091" e Latitude: -23º08'05,141" com Altitude: 773,05m; deste segue confrontando com Rua Pedro Toledo de Paula - Vila Operária - Avaré/SP; com os seguintes azimutes e distâncias: 89º31' e 7,51m até o vértice BPG-M-0660, de coordenadas Longitude: -48º56'02,827" e Latitude: -23º08'05,139" com Altitude: 773,25m; 88º55' e 54,36m até o vértice BPG-M-0661, de coordenadas Longitude: -48º56'00,917" e Latitude: -23º08'05,106" com Altitude: 771,04m; deste segue confrontando com Sistema de Lazer - Vila Operária, matrícula nº 49.936 com os seguintes azimutes e distâncias: 89º23' e 154,60m até o vértice BPG-M-0662, de coordenadas Longitude: -48º55'55,484" e Latitude: -23º08'05,053" com Altitude: 748,07m; deste segue confrontando com Estrada Municipal do Bairro dos Rochas - AVR 040; com os seguintes azimutes e distâncias: 161º39' e de 176,89m até o vértice BPG-P-1605, de coordenadas Longitude: -48º55'53,527" e Latitude: -23º08'10,510" com Altitude: 737,01m; 157º08' e 253,20m até o vértice BPG-P-1606, de coordenadas Longitude: -48º55'50,069" e Latitude: -23º08'18,093" com Altitude: 738,48m; 144º40' e 53,39m até o vértice BPG-P-1607, de coordenadas Longitude: -48º55'48,984" e Latitude: -23º08'19,509" com Altitude: 737,14m; 135º30' e 208,17m até o vértice BPG-P-1608, de coordenadas Longitude: -48º55'43,856" e Latitude: -23º08'24,335" com Altitude: 727,34m; 143º46' e 112,05m até o vértice YOWY-V-0085, de coordenadas Longitude: -48º55'41,529" e Latitude: -23º08'27,273" com Altitude: 722,72m; deste segue confrontando com a Fazenda Brabância Gleba B, matrícula 80.410 do CRI de Avaré - SP, propriedade de Tuim Corretagem Ltda, com os seguintes azimutes e distâncias: 271º09' e 113,06m até o vértice YOWY-V-0086, de coordenadas Longitude: -48º55'45,502" e Latitude: -23º08'27,199" com Altitude: 738,62m; 181º10' e 107,37m até o vértice YOWY-V-0087, de coordenadas Longitude: -48º55'45,579" e Latitude: -23º08'30,688" com Altitude: 744,69m; 271º09' e 195,99m até o vértice YOWY-V-0088, de coordenadas Longitude: -48º55'52,466" e Latitude: -23º08'30,559" com Altitude: 745,10m; 181º09' e 25,51m até o vértice YOWY-V-0089, de coordenadas Longitude: -48º55'52,484" e Latitude: -23º08'31,388" com Altitude: 743,96m; 271º08' e 20,00m até o vértice YOWY-V-0090, de coordenadas Longitude: -48º55'53,187" e Latitude: -23º08'31,375" com Altitude: 742,45m; 275º49' e 43,04m até o vértice YOWY-V-0091, de coordenadas Longitude: -48º55'54,692" e Latitude: -23º08'31,233" com Altitude: 738,30m; 245º05' e 20,01m até o vértice YOWY-V-0092, de coordenadas Longitude: -48º55'55,330" e Latitude: -23º08'31,507" com Altitude: 735,40m; 335º05' e 798,99m até o vértice YOWY-V-0093, de

SAÚDE

Segunda etapa da vacinação contra a raiva animal começa no dia 17

A equipe da Vigilância Sanitária do município (VISA) desenvolve na zona urbana a partir de 17 de outubro, segunda-feira, a segunda etapa da campanha de vacinação de animais domésticos contra a raiva.

A imunização acontece até o dia 21 e as áreas já foram estabelecidas. Na zona rural a campanha será realizada posteriormente.

As doses serão obrigatoriamente aplicadas nos locais da vacinação, e não serão fornecidas para que os donos dos animais as levem para casa. Após a campanha na zona urbana, a vacinação estará disponível no ponto fixo da Vigilância Sanitária, na Rua Paraíba nº 1079.

Mais informações pelo telefone da Visa, o 3733-3936.

CAMPANHA DE VACINAÇÃO CONTRA RAIVA ANIMAL – 2016

Z O N A U R B A N A	DIA 17/10/2016 (SEGUNDA-FEIRA)		DIA 20/10/2016 (QUINTA-FEIRA)	
	Avaré I - Praça Vereador Duilio Contrucci R. Maria Cruz Pêra	8:30 às 11:30	Bairro Duílio Gambini – Praça Padre Paulo Justino – prox. à escola	8:30 às 11:30
	Bairro Camargo	13:30 às 16:30	Jardim Santa Mônica - Próx à escola Norma Lilia Pereira	13:30 às 16:30
	Vila Martins II – Praça João Valente R. Tiradentes	8:30 às 11:30	Brabância - Praça Olivério Pilar	8:30 às 11:30
	Próx. à Igreja São Benedito	13:30 às 16:30	Vila Jardim - Praça Maximiliano Bertolacini	13:30 às 16:30
	DIA 18/10/2016 (TERÇA-FEIRA)		DIA 21/10/2016 (SEXTA-FEIRA)	
	Praça das Mães – Jardim Brasil	8:30 às 11:30	Entre Paraiso e Mario Banwart próx à Escola Fausto Rodrigues	8:30 às 11:30
	Bairro Ipiranga – Ao lado do Bar do Borba (Próx. à Ponte)	13:30 às 16:30	Jardim Europa II – Próx. ao Açougue Uni Carnes	13:30 às 16:30
	Praça José de Andrade (Alto da Boa Vista)	8:30 às 11:30	Barra Grande	9:00 às 11:00
	Entre Presidencial e São Rogério CRAS IV R. Julio Batista	13:30 às 16:30	Camping - entrada	13:40 às 14:20
		Costa Azul – Campo de bocha	14:50 às 16:30	
DIA 19/10/2016 (QUARTA-FEIRA)		NÃO SERÃO FORNECIDAS VACINAS APÓS A CAMPANHA - PONTO FIXO NA VIGILÂNCIA SANITÁRIA DURANTE A SEMANA ATÉ DIA 31/10/2016		
CAIC	8:30 às 11:30			
Bairro Jurumirim – Em frente ao D.E.R.	13:30 às 16:30			
Terras de São José – Av. Bannwart	8:30 às 11:30			
Praça em frente ao Corpo de Bombeiros Jardim Botânico R. Francisco Pereira Leite Sobrinho	13:30 às 16:30			

PRESTAÇÃO DE SERVIÇO

Secretaria da Saúde atende normalmente no antigo prédio da Câmara



Em razão de inúmeras ligações e dúvidas de usuários dos serviços municipais de Saúde, a Prefeitura reforça que a Secretaria Municipal de Saúde atende desde o início de setembro no antigo prédio da Câmara Municipal, na Av. Misael Euphrasio Leal, 999. O atendimento ao público continua sendo no horário das 8h às 17h. O telefone é 3711-1430.

O Disque Saúde continua atendendo pelo telefone 3711-2410 ou pelo có-

digo 160, criado pelo Departamento de Tecnologia da Informação da Prefeitura para tornar o atendimento ao público mais eficaz e facilitar a vida do cidadão.

O prédio abriga a Diretoria de Atenção Básica, o Setor de Ambulância, a Coordenação de Assistência Farmacêutica, a Farmácia de Atendimento de Mandado Judicial, o Setor de Cotação e a Unidade de Avaliação e Controle (UAC).